

ESCALA 1 : 750

CHAC.
18

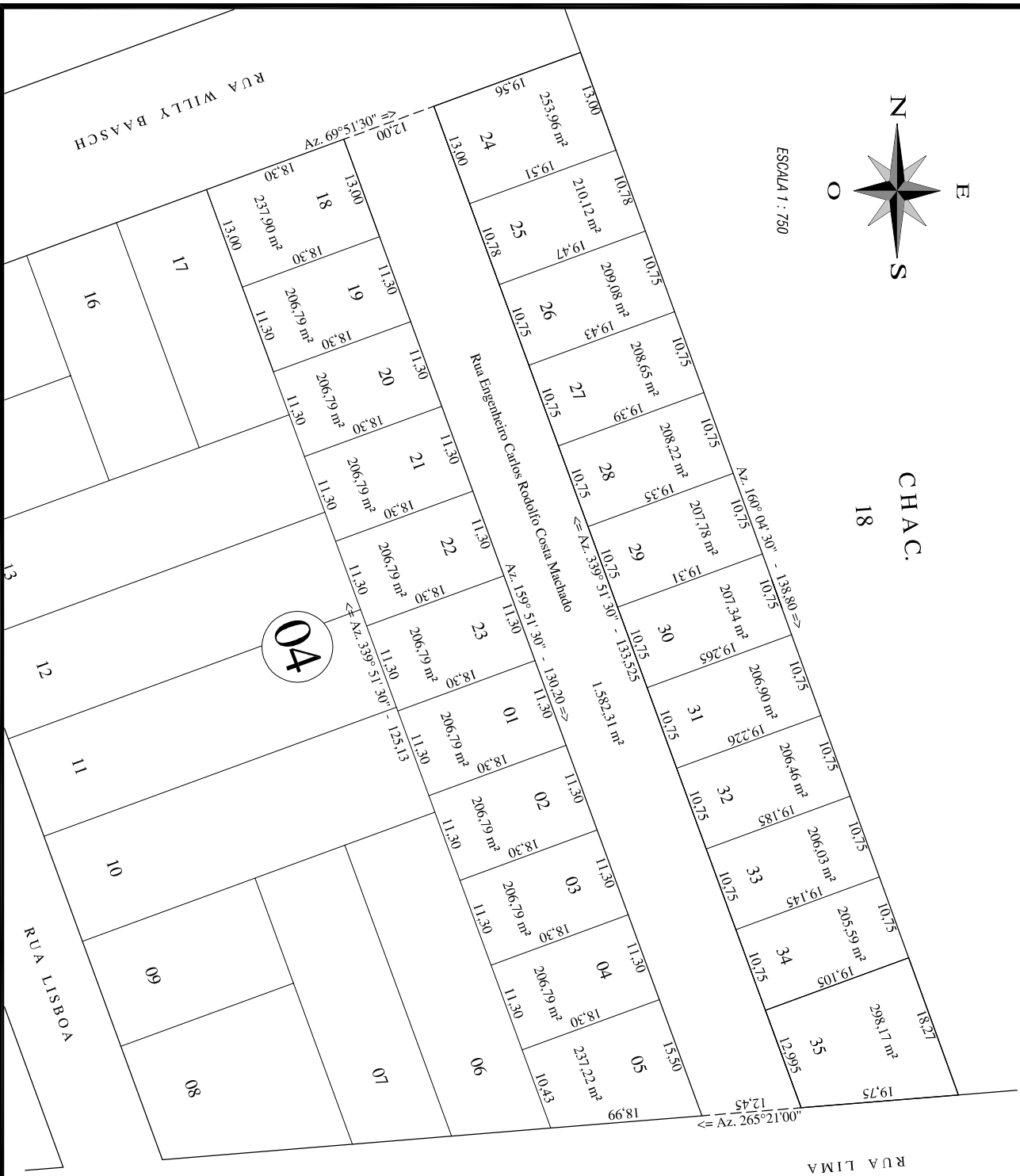

MAPA:

DOS TERRENOS URBANOS INTEGRANTES DA
QUADRA Nº 04, PERTENCENTE AO LOTEAMENTO
EICHLER, NO:

MUNICÍPIO DE MERCEDES-PR

DADOS:

IMÓVEL: LOTES URBANOS Nº 01, 02, 03, 04, 05, 18, 19, 20, 21, 22, 23,
24, 25, 26, 27, 28, 29, 30, 31, 32, 33, 34 E 35; PERTENCENTES
A QUADRA Nº 04,
ÁREA TOTAL : 4.964,53 M²

ENDEREÇO: Rua Engenheiro Carlos Rodolfo Costa Machado
Loteamento Eichler, Mercedes - PR.

PROPRIETÁRIO: Prefeitura do Município de Mercedes, Estado do Paraná.
CNPJ: 95.719.373/0001-23

RESPONSÁVEL TÉCNICO: