

Exclusiva MÓVEIS

Kerli Cristiane Eger Móveis - MEI
Rua Paulino Groff, 456
Loteamento Papen, CEP 85998-000 – Mercedes – PR

PROPOSTA DE PREÇOS

Ao Pregoeiro do Município de Mercedes - PR
Pregão Presencial n.º 92/2020

Kerli Cristiane Eger Móveis - MEI, inscrita no CNPJ/MF n.º 15.040.616/0001-63, neste ato representada por sua titular, a Sra. Kerli Cristiane Eger, portadora da Carteira de Identidade n.º 7.982.538-7, expedida pela SESP/PR, e do CPF n.º 005.955.499-18, em atendimento ao disposto no Edital em epígrafe, apresenta a seguinte Proposta de Preços, para fornecimento de móveis planejados, em MDF, para aprimoramento dos serviços inerentes à Secretaria de Assistência Social, do Município de Mercedes, conforme especificações técnicas mínimas constantes do Anexo I - Memorial Descritivo.:

OBJETO

Item	Qtd	Unid.	Descrição	R\$ Unit.	R\$ Total
1	1	Unid	ARMÁRIO, MDF espessura 30mm da caixa e demais em 15mm. Armário de canto. Medidas: Altura: 2100mm; Largura: 1480mm x 2670mm; Profundidade: 500mm. Nichos: 2 unidades, de 330mm x 335mm. O armário possui 2 divisões na vertical e 6 na horizontal. Móvel na cor ameixa negra, sendo a parte interna na cor ameixa negra e portas na cor bianco ravena. Portas de correr com puxadores concha 320. Deverá ser instalado no CRAS. Dimensões conforme projeto em anexo - FABRICAÇÃO PRÓPRIA	8.520,00	8.520,00
2	1	Unid	COZINHA, MDF espessura 15mm, puxadores perfil anodizado 6014, pés de madeira p/mármore. MEDIDAS: Parte inferior, largura: 4.303mm x 700mm altura e 580mm de profundidade. Parte superior, largura: 4303mm x 1100 altura e 350mm de profundidade. Móvel geladeira, largura: 810mm x 2700mm altura e 600mm de profundidade. Cozinha contendo 4 gavetas, 10 portas de MDF, 2 portas de vidro reflecta bronze, 4 portas em MDF basculante. Todas portas contendo dobradiças com amortecedores, puxadores em perfil na cor bronze. Móvel	12.300,00	12.300,00

Exclusiva MÓVEIS

Kerli Cristiane Eger Móveis - MEI
Rua Paulino Groff, 456
Loteamento Papan, CEP 85998-000 – Mercedes – PR

		na cor jade 15mm, sendo a parte interna em MDF branco e portas na cor trebiano 15mm. MESA: Toda em MDF, contendo 1600mm de largura, 900mm de comprimento, 781mm de altura e o tampo 31mm de espessura. CANTO: todo em MDF, móvel em "L", medidas: 1500mm por 1884mm de comprimento e 900mm de altura. Com 2 bancos com portas basculantes para o baú, 70 de profundidade e 465mm de altura. Móvel todo na cor barrique 15mm. A cozinha e o canto alemão deverão ser instalados no Centro Dia. - FABRICAÇÃO PRÓPRIA		
--	--	--	--	--

No preço estão incluídos, além do lucro, todas as despesas e custos como frete, seguro, tributos de qualquer natureza e todas as demais despesas, diretas ou indiretas, relacionadas com o fornecimento do objeto da presente licitação.

A remessa de eventuais ordens de compra e demais comunicações poderão ser encaminhadas para o e-mail: exclusiva-k@hotmail.com.

Prazo de validade da Proposta: 30 (trinta) dias, estendendo-se à etapa de lances verbais.

Mercedes-PR, 17 de março de 2016



Kerli Cristiane Eger
Titular



SEVEN

Comercio de Equipamentos EIRELI-ME

CNPJ: 15.349.114/0001-19 I.E: 90592645-48
Rua Domingos Pasqualli nº 29 - Sala 01 - Jardim Gisela, Toledo / Paraná
CEP 85905-570- Fone (45) 3054-5504

ANEXO IV PREGÃO PRESENCIAL Nº 092/2020 PROPOSTA COMERCIAL

À Comissão de Licitação
Prefeitura do Município de Mercedes- PR.

A empresa SEVEN COMERCIO DE EQUIPAMENTOS EIRELI – ME, estabelecida a Rua Domingos Pasqualli, nº29, Jardim Gisela na cidade de TOLEDO - PARANÁ, devidamente inscrita no CNPJ nº 15.349.114/0001-19, e inscrição estadual nº 90592645-48, vem através de o presente apresentar a proposta de preços, referente à Licitação modalidade PREGÃO PRESENCIAL nº 092/2020, conforme abaixo especificado:

OBJETO: AQUISIÇÃO DE MÓVEIS PLANEJADOS, EM MDF, PARA APRIMORAMENTO DOS SERVIÇOS INERENTES À SECRETARIA DE ASSISTÊNCIA SOCIAL, DO MUNICÍPIO DE MERCEDES.

IDENTIFICAÇÃO DO CONCORRENTE:

RAZÃO SOCIAL: SEVEN COMERCIO DE EQUIPAMENTOS EIRELI – ME	
CNPJ: 15.349.114/0001-19	INSCRIÇÃO ESTADUAL: 90592645-48
REPRESENTANTE: ALEXANDRE BLOCH	CARGO: PROCURADOR
RG: 10.569.812-7 SSP/PR	CPF: 088.276.179-06
ENDEREÇO: RUA DOMINGOS PASQUALLI Nº 29	TELEFONE: (45)3054-5504
CIDADE: TOLEDO	ESTADO: PARANÁ
BANCO: 001- BANCO DO BRASIL	AGÊNCIA BANCÁRIA: 0587 8
Nº CONTA BANCÁRIA: 68.831 2	TOLEDO/ PR

2 CONDIÇÕES GERAIS

2.1. A proponente declara conhecer os termos do instrumento convocatório que rege a presente licitação.

2.2 O preço proposto acima contempla todas as despesas necessárias ao pleno fornecimento, tais como os encargos (obrigações sociais, impostos, taxas etc.), incidentes sobre o fornecimento.

Rua Domingos Pasqualli nº29- Sala 01- JD. Gisela- Toledo -PR - CEP: 85905-570
Telefone/ Fax: (45) 3054-5504 - Email: sevenequipamentos@yahoo.com.br

15.349.114/0001-19
SEVEN COMÉRCIO DE
EQUIPAMENTOS EIRELI-ME
RUA DOMINGOS PASQUALLI, 29 SL01 - JD. GISELA
CEP: 85905-570 - TOLEDO - PR

Marcos

SEVEN

Comercio de Equipamentos EIRELI-ME

CNPJ: 15.349.114/0001-19 I.E: 90592645-48

Rua Domingos Pasqualli nº 29 - Sala 01 - Jardim Gisela, Toledo / Paraná
CEP 85905-570- Fone (45) 3054-5504

ITM	QNT	ESPECIFICAÇÃO DO OBJETO	MARCA	VALOR UNIT.	VALOR TOTAL
01	01	ARMÁRIO, MDF espessura 30mm da caixa e demais em 15mm. Armário de canto. Medidas: Altura: 2100mm; Largura: 1480mm x 2670mm; Profundidade: 500mm. Nichos: 2 unidades, de 330mm x 335mm. O armário possui 2 divisões na vertical e 6 na horizontal. Móvel na cor ameixa negra, sendo a parte interna na cor ameixa negra e portas na cor branco ravena. Portas de correr com puxadores concha 320. Deverá ser instalado no CRAS. Dimensões conforme projeto em anexo. (Anexo IX - ITEM 1, item 1.1, item 1.2, item 1.3 e item 1.4).	JL MOVEIS SOB MEDIDA	8.670,00	8.670,00
02	01	COZINHA, MDF espessura 15mm, puxadores perfil anodizado 6014, pés de madeira p/mármore. MEDIDAS: Parte inferior, largura: 4.303mm x 700mm altura e 580mm de profundidade. Parte superior, largura: 4303mm x 1100 altura e 350mm de profundidade. Móvel geladeira, largura: 810mm x 2700mm altura e 600mm de profundidade. Cozinha contendo 4 gavetas, 10 portas de MDF, 2 portas de vidro reflecta bronze, 4 portas em MDF basculante. Todas portas contendo dobradiças com amortecedores, puxadores em perfil na cor bronze. Móvel na cor jade 15mm, sendo a parte interna em MDF branco e portas na cor trebiano 15mm. MESA: Toda em MDF, contendo 1600mm de largura, 900mm de comprimento, 781mm de altura e o tampo 31mm de espessura. CANTO: todo em MDF, móvel em "L", medidas: 1500mm por 1884mm de comprimento e 900mm de altura. Com 2 bancos com portas basculantes para o baú, 70 de profundidade e 465mm de altura. Móvel todo na cor barrique 15mm. A cozinha e o canto alemão deverão ser instalados no Centro Dia. Dimensões conforme projeto em anexo. (Anexo IX - ITEM 2).	JL MOVEIS SOB MEDIDA	12.500,00	12.500,00

No preço estão incluídos, além do lucro, todas as despesas e custos como frete, seguro, tributos de qualquer natureza e todas as demais despesas, diretas ou indiretas, relacionadas com o fornecimento do objeto da presente licitação.

15.349.114/0001-19
SEVEN COMÉRCIO DE
EQUIPAMENTOS EIRELI-ME
RUA DOMINGOS PASQUALLI 29 S.01 - JD. GISELA
CEP: 85905-570 - TOLEDO - PR.

Rua Domingos Pasqualli nº29- Sala 01- JD. Gisela- Toledo -PR - CEP: 85905-570
Telefone/ Fax: (45) 3054-5504 - Email: sevenequipamentos@yahoo.com.br

Manuel

SEVEN

Comercio de Equipamentos EIRELI-ME

CNPJ: 15.349.114/0001-19 I.E: 90592645-48
Rua Domingos Pasqualli nº 29 - Sala 01 - Jardim Gisela, Toledo / Paraná
CEP 85905-570- Fone (45) 3054-5504

VALOR TOTAL DA PROPOSTA R\$ 21.170,00
(Vinte e Um Mil Cento e Setenta Reais).

PRAZO DE VALIDADE DA PROPOSTA:

60 (Sessenta) dias, a contar da data da sessão pública do Pregão, Conforme edital.

PRAZO DE GARANTIA:

12 (Doze) Meses, Conforme edital.

DO PRAZO DE FORNECIMENTO:

Em até 30 (trinta) dias, após a solicitação pela contratante, Conforme edital.

FORMA DE PAGAMENTO:

Conforme edital.

Toledo /PR, 16 de Outubro de 2020.



SEVEN COMERCIO DE EQUIPAMENTOS EIRELI - ME
ALEXANDRE BLOCH.
RG 10.569.812-7 SSP/PR.
CPF 088.276.179-06.
PROCURADOR.

15.349.114/0001-19
SEVEN COMÉRCIO DE
EQUIPAMENTOS EIRELI-ME
RUA DOMINGOS PASQUALLI, 29 SL-01 - JD. GISELA
CEP: 85905-570 - TOLEDO - PR.



SEVEN

Comercio de Equipamentos EIRELI-ME

CNPJ: 15.349.114/0001-19 I.E: 90592645-48

Rua Domingos Pasqualli nº 29 - Sala 01 - Jardim Gisela, Toledo / Paraná

CEP 85905-570- Fone (45) 3054-5504

ITEM 01:

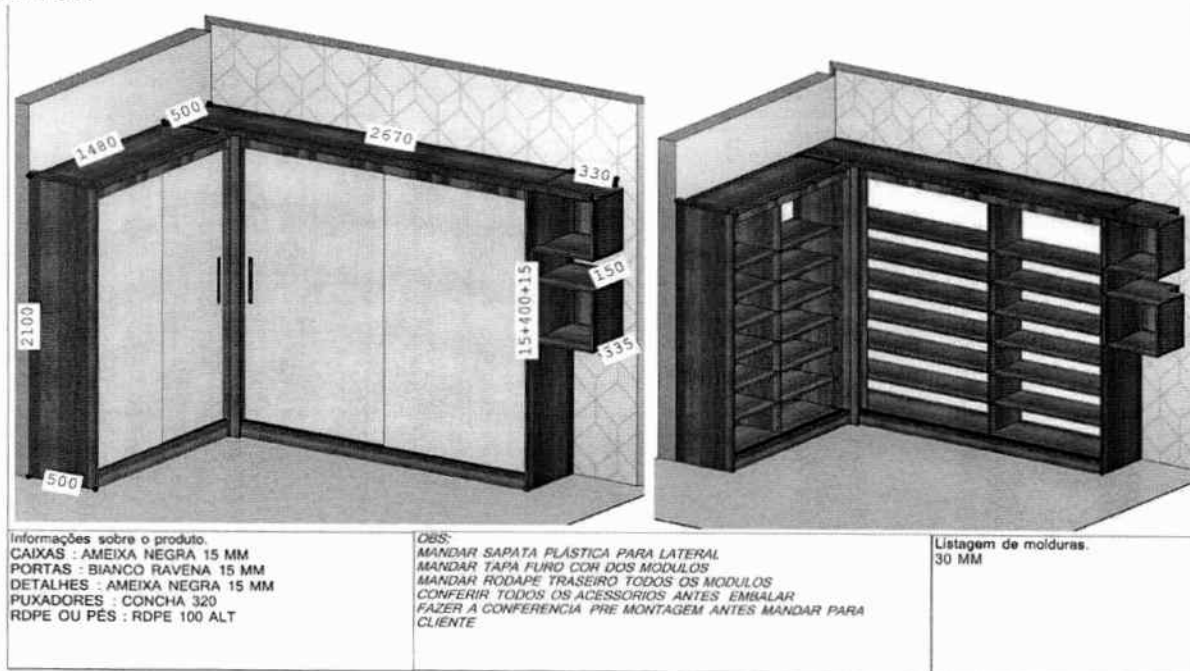

ITEM 02:



Rua Domingos Pasqualli nº29- Sala 01- JD. Gisela- Toledo -PR - CEP: 85905-570
Telefone/ Fax: (45) 3054-5504 - Email: sevenequipamentos@yahoo.com.br

Marcos

SEVEN

Comercio de Equipamentos EIRELI-ME

CNPJ: 15.349.114/0001-19 I.E: 90592645-48

Rua Domingos Pasqualli nº 29 - Sala 01 - Jardim Gisela, Toledo / Paraná
CEP 85905-570- Fone (45) 3054-5504

ITEM 2.1:



ITEM 2.2:

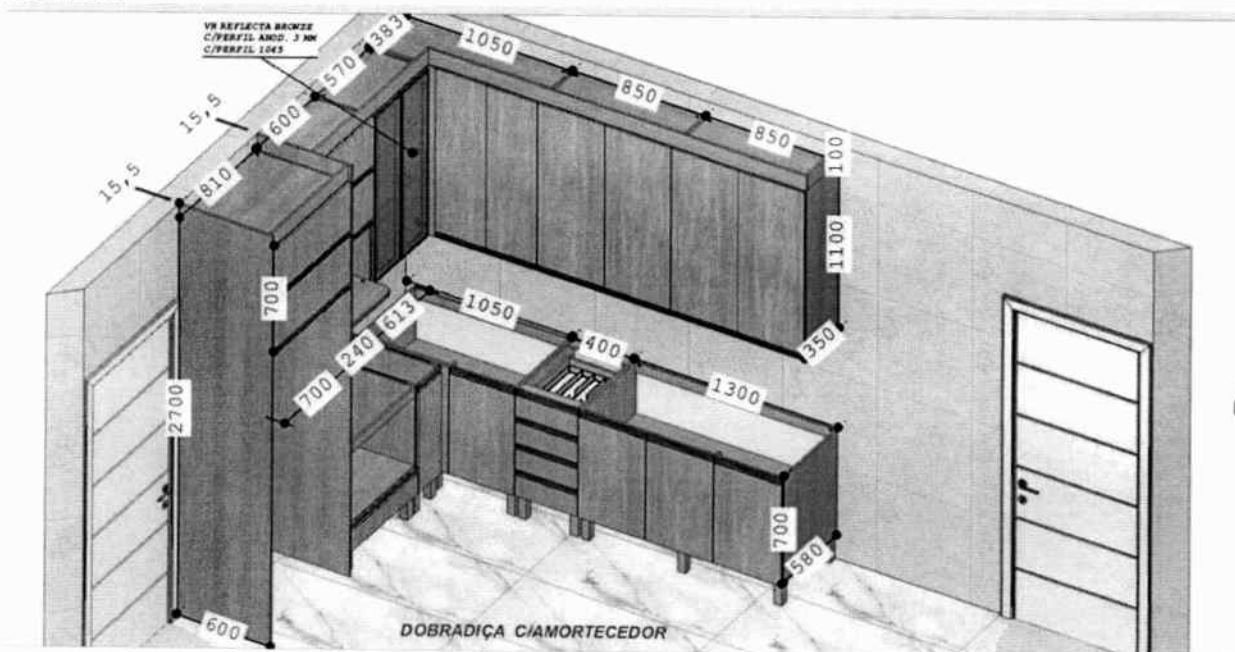

SEVEN

Comercio de Equipamentos EIRELI-ME

CNPJ: 15.349.114/0001-19 I.E: 90592645-48

Rua Domingos Pasqualli nº 29 - Sala 01 - Jardim Gisela, Toledo / Paraná
CEP 85905-570- Fone (45) 3054-5504

ITEM 2.3:

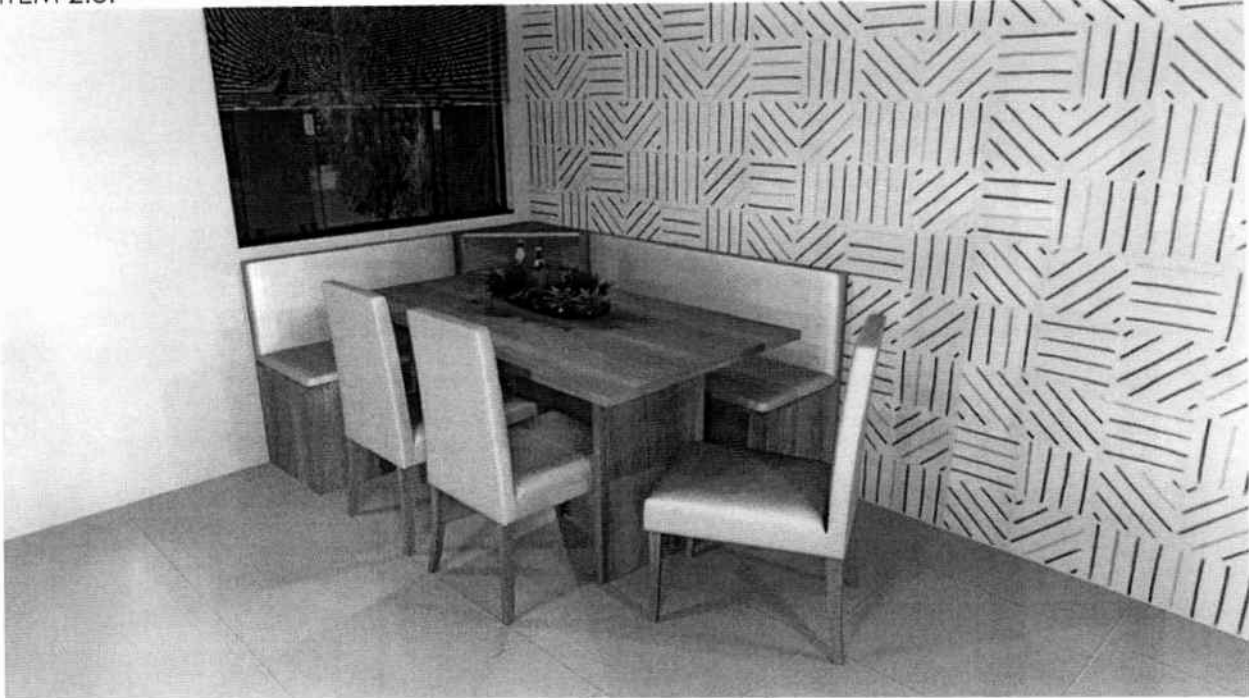

ITEM 2.4:

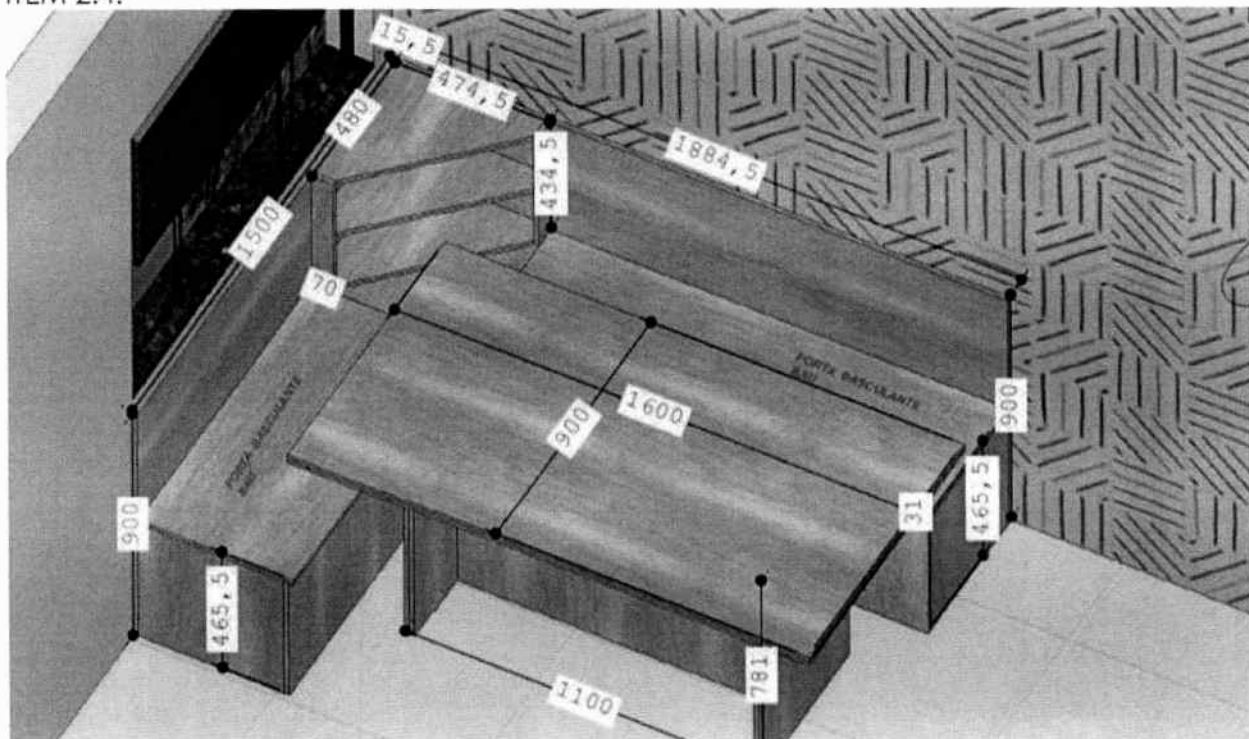

Rua Domingos Pasqualli nº29- Sala 01- JD. Gisela- Toledo -PR - CEP: 85905-570
Telefone/ Fax: (45) 3054-5504 - Email: sevenequipamentos@yahoo.com.br

mpalco



Industria e Comercio de Móveis Panorama – EIRELI
Rua Olegário Mariano, 2548, Sala 02, Jd Panorama / Parque Industrial
/ Toledo – Pr.
CNPJ.: 35.267.882/0001-30
(45) 99907-5488

À Comissão de Licitação do Município de MERCEDES / Paraná
Ref.: Pregão Presencial n.º 92/2020.

IDENTIFICAÇÃO DO CONCORRENTE:

RAZÃO SOCIAL: INDUSTRIA E COMERCIO DE MOVEIS PANORAMA – EIRELI

CNPJ: 35.267.882/0001-30 e **INSCRIÇÃO ESTADUAL:** 90830640-61

REPRESENTANTE E CARGO: Marcelo Pretto de Almeida – GERENTE COMERCIAL
RG: 5.825.507-6 / **CPF:** 005.432.249-96

Rua Olegário Mariano N° 2548 – Sala 01 – Jardim Panorama – Toledo/PR – CEP: 85911-120

Email: marcenaria.panorama@hotmail.com / Telefones: (45) 99947-0506 / (45) 3277-1518

DADOS BANCARIOS:

Banco : 001 Banco do Brasil – Agência: 0587-8 – C/C: 91.522-X

CARTA-PROPOSTA

1 - OBJETO: aquisição de móveis planejados, em MDF, para aprimoramento dos serviços inerentes à Secretaria de Assistência Social, do Município de Mercedes, conforme especificações técnicas constantes deste Edital e Anexos.

2. ESPECIFICAÇÃO DO OBJETO:

Ordem	Quant.	Unid.	Descrição do Material	Preço Unit.	Preço Total
01	1	UN	ARMÁRIO, MDF espessura 30mm da caixa e demais em 15mm. Armário de canto. Medidas: Altura: 2100mm; Largura: 1480mm x 2670mm; Profundidade: 500mm. Nichos: 2 unidades, de 330mm x 335mm. O armário possui 2 divisões na vertical e 6 na horizontal. Móvel na cor ameixa negra, sendo a parte interna na cor ameixa negra e portas na cor branco ravena. Portas de correr com puxadores concha 320. Deverá ser instalado no CRAS. Dimensões conforme projeto em anexo. (Anexo IX – ITEM 1, item 1.1, item 1.2, item 1.3 e item 1.4) MARCA / MODELO: MARCENARIA PANORAMA / SOB MEDIDA	7.900,00	7.900,00
02	1	UN	COZINHA, MDF espessura 15mm, puxadores perfil anodizado 6014, pés de madeira p/mármore. MEDIDAS: Parte inferior, largura: 4.303mm x 700mm altura e 580mm de profundidade. Parte superior, largura: 4303mm x 1100 altura e 350mm de profundidade. Móvel geladeira, largura: 810mm x 2700mm altura e 600mm de profundidade. Cozinha	11.340,00	11.340,00

Rua Olegário Mariano N° 2548 – Sala 02 – Jardim Panorama – Toledo/PR – CEP: 85911-120

Email: marcenaria.panorama@hotmail.com / Telefones: (45) 99947-0506 / (45) 3277-1518

CNPJ: 35.267.882/0001-30 – IE 90830640-61

marcelo



Industria e Comercio de Móveis Panorama – EIRELI
Rua Olegário Mariano, 2548, Sala 02, Jd Panorama / Parque Industrial
/ Toledo – Pr.
CNPJ.: 35.267.882/0001-30
(45) 99907-5488

		<p>contendo 4 gavetas, 10 portas de MDF, 2 portas de vidro reflecta bronze, 4 portas em MDF basculante. Todas portas contendo dobradiças com amortecedores, puxadores em perfil na cor bronze. Móvel na cor jade 15mm, sendo a parte interna em MDF branco e portas na cor trebiano 15mm. MESA: Toda em MDF, contendo 1600mm de largura, 900mm de comprimento, 781mm de altura e o tampo 31mm de espessura. CANTO: todo em MDF, móvel em "L", medidas: 1500mm por 1884mm de comprimento e 900mm de altura. Com 2 bancos com portas basculantes para o baú, 70 de profundidade e 465mm de altura. Móvel todo na cor barrique 15mm. A cozinha e o canto alemão deverão ser instalados no Centro Dia. Dimensões conforme projeto em anexo. (Anexo IX – ITEM 2)</p> <p>MARCA / MODELO: MARCENARIA PANORAMA / SOB MEDIDA</p>		
--	--	---	--	--

VALOR TOTAL: R\$ 19.240,00 (Dezenove Mil, duzentos e quarenta Reais).

- **Prazo de validade da Proposta : 60 (Sessenta) DIAS**
- **Prazo de entrega do objeto:** A entrega do objeto por parte da contratada deverá se dar a partir emissão da Ordem de Fornecimento, devendo ser efetuada em até 30 (trinta) dias, a contar da emissão da referida Ordem.
- **Garantia: 12 (Doze) Meses.**
- A remessa de eventuais ordens de compra e demais comunicações poderão ser encaminhadas para o e-mail: marcenaria.panorama@hotmail.com.

DECLARAÇÕES:

A - A proponente declara conhecer os termos do instrumento convocatório que rege a presente licitação.

B - A proponente declara que o preço proposto contempla todas as despesas necessárias ao pleno fornecimento, tais como os encargos (obrigações sociais, impostos, taxas etc.), incidentes sobre o objeto deste certame.

Rua Olegário Mariano Nº 2548 – Sala 02 – Jardim Panorama – Toledo/PR – CEP: 85911-120
Email: marcenaria.panorama@hotmail.com / Telefones: (45) 99947-0506 / (45) 3277-1518
CNPJ: 35.267.882/0001-30 – IE 90830640-61



Industria e Comercio de Móveis Panorama – EIRELI
Rua Olegário Mariano, 2548, Sala 02, Jd Panorama / Parque Industrial
/ Toledo – Pr.
CNPJ.: 35.267.882/0001-30
(45) 99907-5488

Toledo 16 de Outubro de 2020.

Marcelo Pretto de Almeida

MARCELO PRETTO DE ALMEIDA
Rg: 5.825.507-6 / CPF: 005.432.249-96

IND. COM. MÓVEIS PANORAMA
CNPJ: 35.267.882/0001-30
☎ (45) 99907-5488

9

ANEXO IX

LAYOUT DO OBJETO

ITEM 01

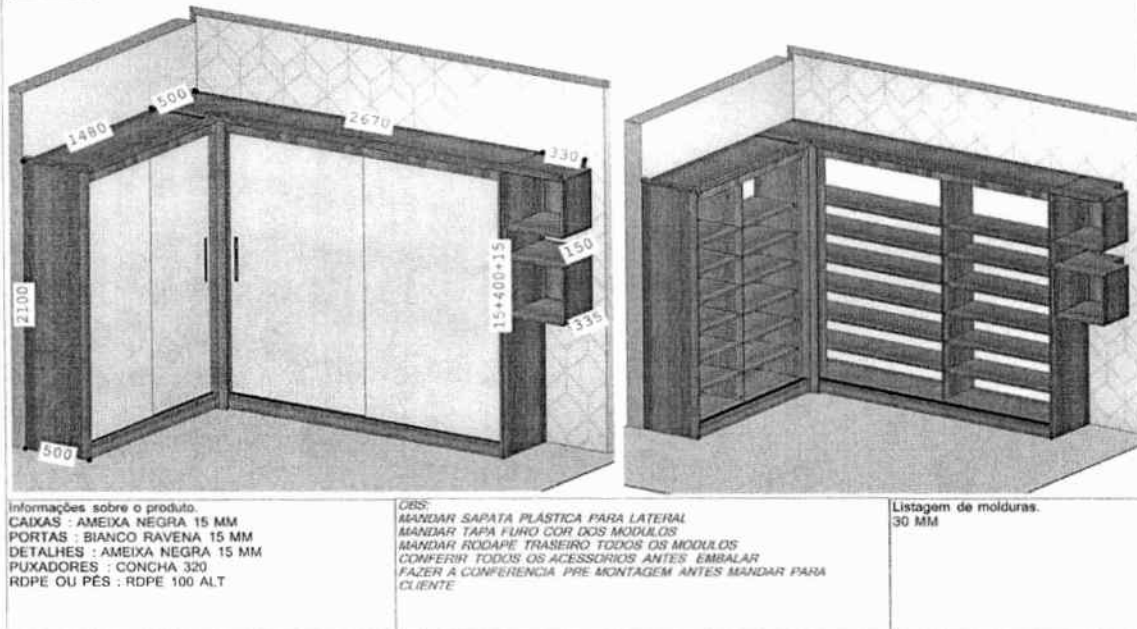

ITEM 02



Handwritten signature

Item 2.1



Item 2.2

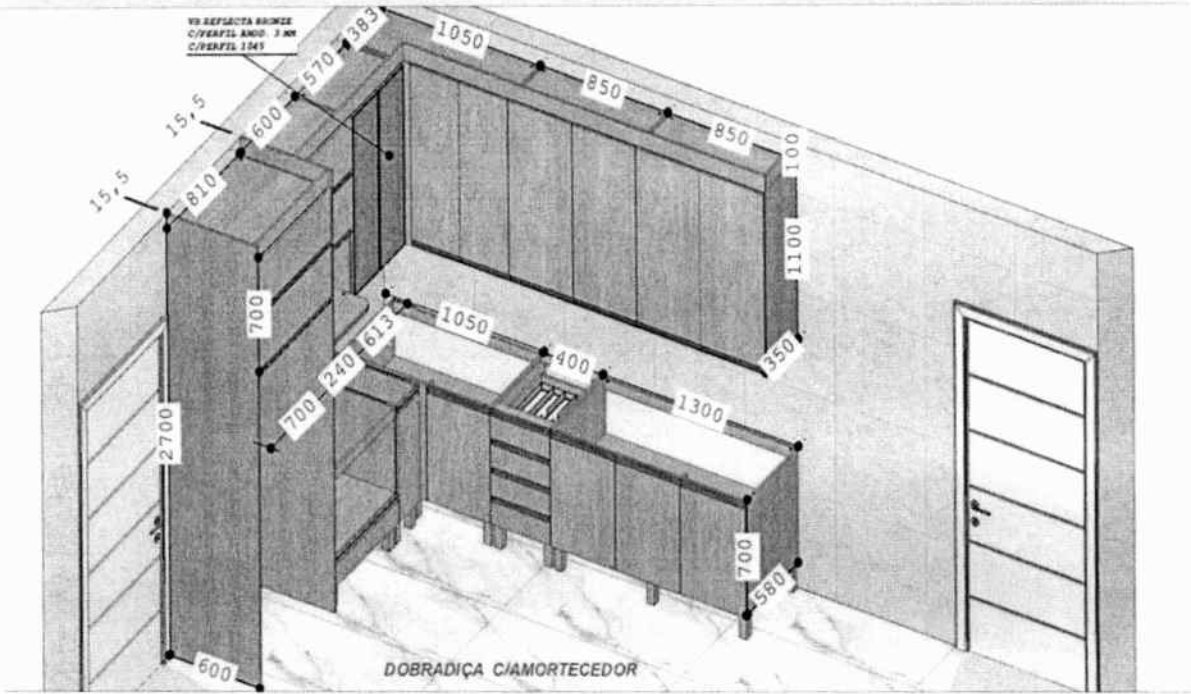

Item 2.3

Francisco



Item 2.4

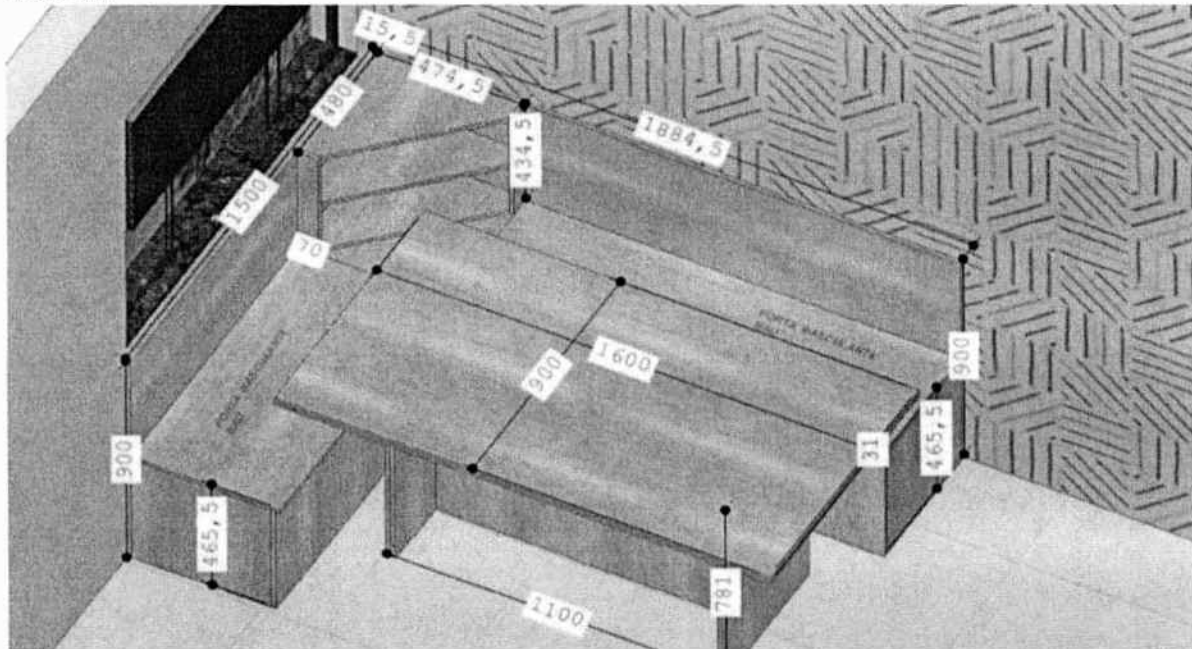

8

procedo