



Produza Assistência Veterinária

Tramontini Representação Comercial Ltda - ME
CNPJ: 13.526.528/0001-40
Insc. Estadual: 90714714-27



EDITAL DE PREGÃO ELETRÔNICO Nº 62/2023 PROCESSO LICITATÓRIO Nº 137/2023

PROPOSTA COMERCIAL

TRAMONTINI REPRESENTAÇÃO COMERCIAL LTDA
CNPJ: 13.526.528/0001-40
Avenida Presidente Castelo Branco, 5636, CEP 87.501-170
Umuarama-Paraná
(44) 99976-2981 - tramontinivet@hotmail.com

A Prefeitura Municipal Mercedes – PR
Pregão Eletrônico nº 62/2023.

Apresentamos e submetemos a apreciação de Vossa Senhoria, nossa proposta de preços do Pregão Eletrônico, em epígrafe.

Item	Quant	UND	Descrição do Produto	Marca/Modelo	V. Unit.	V. Total
1	500	Doses	Sêmen da raça Holandês Preto e Branco na base americana CDCB & HA-USA Genetic Evaluations 04/2023 com as seguintes características: PTA LEITE > ou = 1400 LBS BETA CASEINA A2A2 VIDA PRODUTIVA > ou = 3,0 COMPOSTO DE UBERE > ou = 1,00 ESCORE DE CÉLULAS SOMÁTICAS < ou = 3,0 FACILIDADE DE PARTO TOURO < ou = 2,5 Acondicionados em raques com 10 palhetas cada.	GENEX SEKITA BALLU 001HO16462	32,85	16.425,00
2	500	Doses	Sêmen da raça Holandês Preto e Branco na base americana CDCB & HA-USA Genetic Evaluations 04/2023 com as seguintes características: PTA LEITE > ou = 1.000 LBS BETA CASEINA A2A2 VIDA PRODUTIVA > ou = 3,0 COMPOSTO DE UBERE > ou = 0,00 ESCORE DE CÉLULAS SOMÁTICAS < ou = 3,0 FACILIDADE DE PARTO TOURO < ou = 2,0	GENEX PEAK LINCOLN 001HO15839	32,27	16.135,00

Av: Pres. Castelo Branco, 5636 Zona I – Umuarama – Pr. CEP 87501-170
Tel: (44) 3622-6153 ou 9976-2981 E-mail: tramontinivet@hotmail.com



Produza Assistência Veterinária

Tramontini Representação Comercial Ltda - ME
CNPJ: 13.526.528/0001-40
Insc. Estadual: 90714714-27



			Acondicionados em raques com 10 palhetas cada.			
3	400	Doses	Sêmen da raça Holandês Vermelho e Branco na base americana CDCB & HA-USA Genetic Evaluations 04/2023 com as seguintes características: PTA LEITE > ou = 800 LBS VIDA PRODUTIVA > ou = 1,5 FACILIDADE DE PARTO TOURO < ou = 3,0 ESTATURA < ou = 1,8 COMPOSTO DE ÚBERE > ou = 1,0 ESCORE DE CÉLULAS SOMÁTICAS < ou = 3,0 Acondicionados em raques com 10 palhetas cada.	GENEX HILBERT RED 001HO16228	32,85	13.140,00
5	800	Doses	Sêmen da raça Gir Leiteiro com prova não inferior a 2022 com as seguintes características: PTA LEITE > ou = 400 LACTAÇÃO DA MÃE > ou = 10.000 BETA CASEÍNA A2A2 Acondicionados em raques com 10 palhetas cada.	GENEX OVINI 000GL00039	24,05	19.240,00

Prazo de validade da proposta de preços: 30 dias

Declaramos que em nossos preços estão inclusos todos os custos diretos e indiretos para a perfeita entrega/execução do objeto licitado.

Umuarama-Pr, 13/07/2023

CELSO TRAMONTINI FILHO
CPF: 624.369.459-34
Sócio Administrador

13.526.528/0001-40
TRAMONTINI REPRESENTAÇÃO
COMERCIAL LTDA.
AV. PRES. CASTELO BRANCO, 5636 - ZONA I
87.501-170 - UMUARAMA - PR

Av: Pres. Castelo Branco, 5636 Zona I – Umuarama – Pr. CEP 87501-170
Tel: (44) 3622-6153 ou 9976-2981 E-mail: tramontinivet@hotmail.com



Informações Gerais

Nome: OVINI FIV DA OURO

Nasc: 29/08/2009

Proprietário: FRANCINIR ANTONIO SANCHES

PTA Leite: PROVADO PTAL: 574

Kappa Caseína: AA

Registro: FASA175

Criador: FRANCINIR ANTONIO SANCHES

Lactação da Mãe: 10385

Beta Caseína: A2A2

Beta Lacto: AB

Pedigree - MODELO TE DE BRAS. x C.A.SANSÃO

Pai
MODELO TE DE BRAS.
B 5213

Avô Paterno
CAJU DE BRAS.

Avó Paterna
GRINALDA TE DE BRAS.

Mãe
FLORA TE SILVANIA
EFC 795

Avô Materno
C.A.SANSÃO

Avó Materna
EFALC JACA CADARCO

PNMGL - 2023

PNMGL 2023	PTA	CONF (%)
Leite	574	86
Idade ao Primeiro Parto	-8	80
NF		5
NR		4
Gordura Kg	--	--
Gordura %	--	--
Proteína Kg	--	--
Proteína %	--	--
Sólidos Totais Kg	--	--
Sólidos Totais %	--	--

ABCZ 2020		
ALTG	--	--
COMP	--	--
PERT	--	--
ANGG	--	--
COMG	--	--
LIL	--	--
LIS	--	--
POSL	--	--
POST	--	--
ANGC	--	--
PU	--	--
LUP	--	--
LA	--	--
COMPT	--	--
AUP	--	--
LC	--	--
DIATE	--	--
TEMP	--	--
FAC ORD	--	--
UMBIGO	--	--
PELE	--	--



2023
April Global Dairy
Sire Genetic Evaluations

Home	Dairy Bulls	Register	Background	Links	Contact Us
----------------------	-----------------------------	--------------------------	----------------------------	-----------------------	----------------------------

[Print This Page](#)

SEKITA BALLU 70775 ALPHABET

Interbull ID: BRAM0000AX160650
NAAB: 001HO16462

Date of Birth: 7/20/2021
Genetic Recessive: 0
Inbreeding Coef: 10.9

Production Traits [CDCB 04/2023]: G

% Rel.	Milk Lbs.	% Fat	Fat Lbs.	% Prot.	Prot. Lbs.	NM\$	FMS	CM\$	GM\$	Total Dtrs	Total Hrds	% US Dtrs	Gen. Base
81	2158	-0.20	23	-0.07	47	547	625	540	535.0			100	USA-D,04/2023

Management Traits [CDCB 04/2023]: G

Trait	Rating	Reliability
Calving Ease	1.8	63%
M. Calving Ease	1.9	61%
Prod Life	4	76%
S.cell Score	2.85	77%
Dtr PG Rate	1.1	76%
Sire StillBirth	5.5	60%
Dtr StillBirth	4.4	60%
Livability	-0.5	72%

Type Information, HA-, 04/2023 :

TPI	2534	PTAT	1.01
Reliability	Daughters	Herds	
79%	0	0	

Pedigree:

Sire	840M003142934708
MGS	840M003123886035
PGS	
Dam	57579541

Codes:

aAa	
DMS	

Linear Traits:

Trait	Profile	Score
Udder Comp.		1.03
F & L Comp.		-0.44
Body Comp.		0.64
Dairy Comp.		0.08
Stature		1.39
Strength		0.58
Body Depth		0.21
Dairy Form		0.20
Rump Angle		0.53
Thurl Width		-0.12
R. Legs Side View		-1.87
R. Legs Rear View		-0.23
Foot Angle		1.27
Feet & Legs		-0.09
F. Udder Att.		1.59
R. Udder Ht.		1.50
R. Udder Width		1.10
Udder Cleft		0.15
Udder Depth		1.88
F. Teat Place.		0.01
R. Teat Place.		-0.15
Teat Length		-0.37
HA-, 04/2023	-2 -1 0 +1 +2	

Nome Completo: SEKITA BALLU 70775 ALPHABET

Registro USA: HOBRA0000AX160650

Registro BRA: --

Nasc: 20/07/2021

Beta Caseína: A2A2

Kappa Caseína: --

Prova Ref.: 04/2023

Pedigree - ALPHABET X JEDI X HALOGEN

Pai	ALPHABET
Mãe	HOUSA000057579541
Avô Materno	JEDI
Bisavô Materno	HALOGEN

ICCS 576

Eficiência Produção	354
Sustentabilidade	169
Fertilidade	53

Índices Compostos

	PTA	CONF (%)
Composto Robótico	106	--
MLVS	547	--
MQVS	540	--
MFVS	625	--
MPVS	535	--
TPI	2534	--

Índices Zoetis

DWPS	--
WTS	--
CWS	--

Produção

	PTA	CONF (%)
Leite	2158	--
Gordura	23	--
Gordura %	-0.2	--
Proteína	47	--
Proteína %	-0.07	--
CPG	70	--
Feed Saved	1	--

Saúde

	PTA	CONF (%)
Vida Produtiva	4	
Livability	-0.5	
Liv Novilhas	1.1	
Contagem Células Somáticas	2.85	
DPR	1.1	
CCR	2.5	
HCR	1.6	
SCR	--	
PregCheck	--	
PregCheck+	--	
EFI	11	
Primeiro Parto Precoce	2.7	
Fac.Parto - touro	1.8	
Fac.Parto - filha	1.9	
Natimorto Touro	5.5	
Natimorto Filha	4.4	

Traços Saúde CDCB

	PTA	CONF (%)
Hipocalcemia	0.1	
Deslocamento de abomaso	0.6	
Cetose	1.4	
Mastite	1.1	
Metrite	1.1	
Retenção de placenta	0.4	

Traços Funcionais CDN

	PTA	CONF (%)
Condicao Corporal	103	
Velocidade de Ordenha	101	
Temperamento Leiteiro	104	
Resistencia Mastite	103	
Saúde de Casco	100	
Filhas		
Rebanhos		

Conformação

	PTA	CONF (%)
TIPO	1.01	
Composto de Úbere	1.03	
Composto de Pernas e Pés	-0.44	
Composto de Tamanho Corporal	0.64	
Composto Leiteiro	0.08	



Produza Assistência Veterinária

Tramontini Representação Comercial Ltda - ME

CNPJ: 13.526.528/0001-40

Insc. Estadual:90714714-27



EDITAL DE PREGÃO ELETRÔNICO Nº 62/2023 PROCESSO LICITATÓRIO Nº 137/2023

PROPOSTA COMERCIAL

TRAMONTINI REPRESENTACAO COMERCIAL LTDA

CNPJ: 13.526.528/0001-40

Avenida Presidente Castelo Branco, 5636, CEP 87.501-170

Umuarama-Paraná

(44) 99976-2981 - tramontinivet@hotmail.com

A Prefeitura Municipal Mercedes – PR
Pregão Eletrônico nº 62/2023.

Apresentamos e submetemos a apreciação de Vossa Senhoria, nossa proposta de preços do Pregão Eletrônico, em epígrafe.

Item	Quant	UND	Descrição do Produto	Marca/ Modelo	V. Unit	V. Total
1	500	Doses	Sêmen da raça Holandês Preto e Branco na base americana CDCB & HA-USA Genetic Evaluations 04/2023 com as seguintes características: PTA LEITE > ou = 1400 LBS BETA CASEINA A2A2 VIDA PRODUTIVA > ou = 3,0 COMPOSTO DE UBERE > ou = 1,00 ESCORE DE CÉLULAS SOMÁTICAS < ou = 3,0 FACILIDADE DE PARTO TOURO < ou = 2,5 Acondicionados em raques com 10 palhetas cada.	GENEX SEKITA BALLU 001HO16462	9,80	4.900,00
5	800	Doses	Sêmen da raça Gir Leiteiro com prova não inferior a 2022 com as seguintes características: PTA LEITE > ou = 400 LACTAÇÃO DA MÃE > ou = 10.000 BETA CASEÍNA A2A2 Acondicionados em raques com 10 palhetas cada.	GENEX OVINI 000GL00039	6,65	5.320,00

VALOR TOTAL: R\$ 10.220,00 (Dez Mil, Duzentos e Vinte Reais)

Prazo de validade da proposta de preços: 60 dias

Forma de pagamento: 30 dias

Prazo de entrega: 15 dias

DADOS BANCÁRIOS:

SICOOB

Ag: 4379

C/C:1492-3

Av: Pres. Castelo Branco, 5636 Zona I – Umuarama – Pr. CEP 87501-170
Tel: (44) 3622-6153 ou 9976-2981 E-mail: tramontinivet@hotmail.com



Produza Assistência Veterinária

Tramontini Representação Comercial Ltda - ME

CNPJ: 13.526.528/0001-40

Insc. Estadual:90714714-27



Declaramos que em nossos preços estão inclusos todos os custos diretos e indiretos para a perfeita entrega/execução do objeto licitado.

Umuarama-Pr, 13/07/2023

CELSO TRAMONTINI FILHO

CPF: 624.369.459-34

Sócio Administrador

13.526.528/0001-40

TRAMONTINI REPRESENTAÇÃO
COMERCIAL LTDA.

AV. PRES. CASTELO BRANCO, 5636 - ZONA I
87.501-170 - UMUARAMA - PR

Av: Pres. Castelo Branco, 5636 Zona I – Umuarama – Pr. CEP 87501-170
Tel: (44) 3622-6153 ou 9976-2981 E-mail: tramontinivet@hotmail.com



**RECEITA
ESTADUAL DO
PARANÁ**



Comprovante de Inscrição Cadastral - CICAD

Inscrição no CAD/ICMS	Inscrição CNPJ	Início das Atividades
90714714-27	13.526.528/0001-40	02/2016

Empresa / Estabelecimento

Nome Empresarial **TRAMONTINI REPRESENTACAO COMERCIAL LTDA ME**
 Título do Estabelecimento **PRODUZA ASSISTENCIA VETERINARIA**
 Endereço do Estabelecimento **AV PRESIDENTE CASTELO BRANCO, 5636, CASA - ZONA I - CEP 87501-170**
FONE: (44) 3622-6153
 Município de Instalação **UMUARAMA - PR, DESDE 02/2016**
(Estabelecimento Matriz)

Qualificação

Situação Atual **ATIVO - SIMPLES NACIONAL / SIMPLES NACIONAL - DIA 03 DO MES+2, DESDE 06/2021**
 Natureza Jurídica **206-2 - SOCIEDADE EMPRESÁRIA LTDA**
 Atividade Econômica Principal do Estabelecimento **4623-1/01 - COMERCIO ATACADISTA DE ANIMAIS VIVOS**
 Atividade(s) Econômica(s) Secundária(s) do Estabelecimento

Quadro Societário

Tipo	Inscrição	Nome Completo / Nome Empresarial	Qualificação
CPF	624.369.459-34	CELSO TRAMONTINI FILHO	SÓCIO-ADMINISTRADOR
CPF	078.628.099-98	CECILIA MENCHON TRAMONTINI	SÓCIO

Este CICAD tem validade até 12/08/2023.



Estado do Paraná
Secretaria de Estado da Fazenda
Receita Estadual do Paraná



CAD/ICMS Nº 90714714-27

Emitido Eletronicamente via Internet
13/07/2023 9:33:38



Dados transmitidos de forma segura
Tecnologia CELEPAR

Os dados cadastrais deste estabelecimento poderão ser confirmados via Internet www.fazenda.pr.gov.br

	SINTEGRA Consulta Pública ao Cadastro do Estado do Paraná	
--	--	--

IDENTIFICAÇÃO

Cadastro atualizado até a data da consulta  Data/Hora Host
CELEPAR
13/07/2023 - 09:15:26

CNPJ:	13.526.528/0001-40	Inscrição Estadual:	90714714-27
Nome Empresarial:	TRAMONTINI REPRESENTACAO COMERCIAL LTDA ME		

ENDEREÇO

Logradouro:	AV PRESIDENTE CASTELO BRANCO		
Número:	5636	Complemento:	CASA
Bairro:	ZONA I		
Município:	UMUARAMA	UF:	PR
CEP:	87.501-170	Telefone:	(44)3622-6153
E-mail:	CONTATO@ESCRITORIOESQUEMA.COM.BR		

INFORMAÇÕES COMPLEMENTARES

Atividade Econômica Principal:	4623101 - COMERCIO ATACADISTA DE ANIMAIS VIVOS
Início das Atividades:	02/2016
Situação Atual:	HABILITADO - DESDE 02/2016
Situação Cadastral:	ATIVO - DESDE 02/2016
Regime Tributário:	SIMPLES NACIONAL / SIMPLES NACIONAL - DIA 03 DO MES+2
SPED (EFD, NF-e, CT-e):	Maiores informações clique aqui

OBSERVAÇÃO: Os dados acima são baseados em informações fornecidas pelo próprio contribuinte cadastrado. Não valem como certidão de sua efetiva existência de fato e de direito, não são oponíveis à Fazenda e nem excluem a responsabilidade tributária derivada de operações com ele ajustadas.

[Consultar novo contribuinte do Paraná](#)

[Acessar cadastro de outros Estados](#)



AltaMAHOMES {4}

011JE07082

JX PEAK ALTAMAHOMES {4}-ET

VICEROY X JX RONALDINHO { X DJ HULK

JE840M003200824201 | Data Nasc. 13/12/2018

Kapa-Caseína BB | Beta-Caseína A2A2 | BBR 100

Haplótipos JH1F JNSF

aAa 531 | DMS 456,246 | GFI 7.3 %

Prova atual USA-202304

CDCB & AJCA Genetic Evaluations 04/2023

Conformação Com base em 0 Filhas em 0 Explorações (79% Rel)

PTAT	0.90	JUI	6.46			
BWC	1.21					
	-2	-1	0	1	2	
Estatura						+1.8 Alta
Força						+0.7 Forte
Forma Leiteira						+1.0 Aberta
Ângulo Garupa						-0.2 Levantada
Largura Garupa						+1.2 Larga
Pernas Lateral						+0.6 Curvas
Ângulo Pé						+0.9 Acentuado
Lig. Úbere Ant.						+2.0 Forte
Alt.Úbere Post.						+0.5 Alta
Larg. Úbere Post.						-0.2 Estreito
Ligamento Susp.						+0.2 Forte
Prof. Úbere						+1.6 Raso
Col. Tet. Ant.						+1.4 Juntos
CTP - Vista Lat.						-1.3 Afastados
CTP - Vista Trás						+1.1 Juntos
Comp. Tetos						0.0 Curtos

PEDIGREE

PAI	CDF VICEROY-et
MÃE	JX FARIA BROTHERS YVETTE
AVÔ MATERNO	JX FARIA BROTHERS RONALDINHO {
AVÔ MATERNA	JX FARIA BROTHERS HULK YAYA TOURE {2}-ET
BISAVÔ MATERNO	DJ HULK
BISAVÔ MATERNA	JX FARIA BROTHERS ACTION DEAN SMITH {1}

JPI	62	CM\$	319
-----	----	------	-----



PRODUÇÃO

Leite	+967 Lbs	77% Conf	NM\$	\$316
Proteína	+39 Lbs	+0.02%	FM\$	\$273
Gordura	+33 Lbs	-0.06%	GM\$	\$227

Com base em 0 Filhas em 0 Explorações (100% Filhas EUA)

Produção Leite - filhas EUA

Vol. Gordura - filhas EUA

Vol. Proteína - filhas EUA

CARACTERES SAÚDE

Vida Produtiva	+2.3	Taxa Prenhês Filhas	-1.9
Taxa Concepção Vacas	-1.5	Taxa Concepção Novilhas	0.8
Cow Livability	-1.2	Heifer Livability	+0.5
Score Células Somáticas	+3.11	MAST	-2.9%
METR	-0.3%	KETO	-0.3%
DA	0.0%	RETP	-0.1%
Feed Saved		MFEV	+0.2%
Zoetis DWP\$	\$473	Zoetis WTS\$	\$-55
Zoetis CW\$	\$136		



AltaAVO-RED

011H000595

KCKC ALTA AVO-RED-ET

SALVATORE RC X DELTA X SUPERSIRE

H0840M003149233441 | Data Nasc. 03/11/2017

Kapa-Caseína BE | Beta-Caseína A1A1

Haplótipos HH1F HH2F HH3F HH4F HH5F HCDF HH6F

Genetic Codes TC TD TL TP TV TY

aAa 342 | DMS 561,456 | EFI 10.9% | RHA 100%

Prova atual USA-202304

CDCB & HA-USA Genetic Evaluations 04/2023

Conformação Com base em 18 Filhas em 5 Explorações (84% Rel)

	PTAT	1.59	UDC	1.02			
	BWC	-0.26	FLC	1.19			
		-2	-1	0	1	2	
Estatura							+0.62 Alta
Força							+0.25 Forte
Prof. Corporal							+0.66 Profunda
Forma Leiteira							+1.53 Aberta
Ângulo Garupa							-0.86 Levantada
Largura Garupa							+0.50 Larga
Pernas Lateral							+1.22 Curvas
Pernas Posterior							+1.34 Aprumadas
Ângulo Pé							+0.71 Acentuado
Score P&P							+1.28 Alto
Lig. Úbere Ant.							+1.14 Forte
Alt.Úbere Post.							+1.75 Alta
Larg. Úbere Post.							+1.72 Amplo
Ligamento Susp.							+0.26 Forte
Prof. Úbere							+0.32 Raso
CoL. Tet. Ant.							+0.50 Juntos
CoL. Tet. Post.							+0.33 Juntos
Comp. Tetos							+0.52 Longos

PEDIGREE

PAI	MR SALVATORE RC-ET
MÃE	KCKC DELTA AVERY-ET
AVÔ MATERNO	MR MOGUL DELTA 1427-ET
AVÔ MATERNA	MIS ADERYN ASTEROID 2002-ET
BISAVÔ MATERNO	SEAGULL-BAY SUPERSIRE-ET
BISAVÔ MATERNA	KHW SUPER ADERYN-ET

TPI	2523	NM\$	576
-----	------	------	-----



PRODUÇÃO

Leite	+1536 Lbs	91% Conf	CM\$	\$574
Proteína	+38 Lbs	-0.03%	FM\$	\$609
Gordura	+31 Lbs	-0.09%	GM\$	\$465

Com base em 56 Filhas em 21 Explorações (100% Filhas EUA)

Produção Leite - filhas EUA	+28154 Lbs	100%
Vol. Gordura - filhas EUA	+1085 Lbs	3.9%
Vol. Proteína - filhas EUA	+862 Lbs	3.1%

CARACTERES SAÚDE

Vida Produtiva	+5.2	Taxa Prenhês Filhas	-1.4
Taxa Concepção Vacas	-1.6	Taxa Concepção Novilhas	-1.2
Cow Livability	+1.8	Heifer Livability	-0.1
Score Células Somáticas	+2.86	MAST	1.0%
METR	0.7%	KETO	0.7%
DA	0.7%	RETP	-0.4%
Feed Saved	81	MFEV	+0.1%
Zoetis DWP\$	\$343	Zoetis WTS	\$-101
Zoetis CW\$	\$-38		

CARACTERES PARTO

Fac. Parto Touro	1.8%	90% Conf	Nat Mort Touro	5.6%	80% Conf
Fac. Parto Filhas	2.0%	71% Conf	Nat Mort Filhas	4.7%	68% Conf

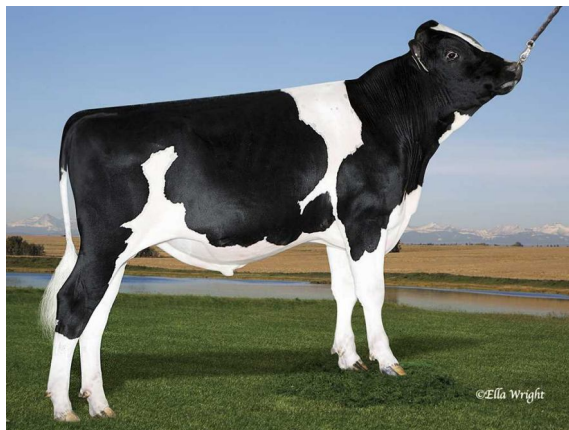

AltaRECOIL

011HO11736

PEAK ALTARECOIL-ET

AltaSPRING X JACEY X ROBUST

HO840M003130641796 | Data Nasc. 28/05/2015

Kapa-Caseína AB | Beta-Caseína A2A2

Haplótipos HH1F HH2F HH3F HH4F HH5F HCDF HH6F

Genetic Codes TC TD TL TP TR TV TY

aAa 432 | DMS 135,561 | EFI 11.0 % | RHA 99%

Prova atual USA-202304

CDCB & HA-USA Genetic Evaluations 04/2023

Conformação Com base em 3576 Filhas em 731 Explorações (95% Rel)

PTAT	0.63	UDC	1.37			
BWC	-1.57	FLC	1.12			
	-2	-1	0	1	2	
Estatura						-0.75 Baixa
Força						-1.23 Débil
Prof. Corporal						-0.96 Pouco prof...
Forma Leiteira						+0.89 Aberta
Ângulo Garupa						+0.81 Descida
Largura Garupa						-0.10 Estreita
Pernas Lateral						+0.14 Curvas
Pernas Posterior						+0.77 Aprumadas
Ângulo Pé						+0.24 Acentuado
Score P&P						+0.96 Alto
Lig. Úbere Ant.						+0.18 Forte
Alt. Úbere Post.						+1.93 Alta
Larg. Úbere Post.						+1.51 Amplo
Ligamento Susp.						+1.78 Forte
Prof. Úbere						+0.68 Raso
CoL. Tet. Ant.						+1.02 Juntos
CoL. Tet. Post.						+2.00 Juntos
Comp. Tetos						-1.58 Curtos

PEDIGREE

PAI	WESTENRADE ALTASPRING
MÃE	BLUMENFELD JACEY 4471-ET
AVÔ MATERNO	COYNE-FARMS JACEY CRI-ET
AVÓ MATERNA	BLUMENFELD ROBUST 3925
BISAVÔ MATERNO	ROYLANE SOGRA ROBUST-ET
BISAVÓ MATERNA	BLUMENFELD SH PRAYER

TPI	2441	NM\$	559
-----	------	------	-----

PRODUÇÃO

Leite	+1230 Lbs	99% Conf	CM\$	\$565
Proteína	+45 Lbs	+0.02%	FM\$	\$520
Gordura	0 Lbs	-0.16%	GM\$	\$559

Com base em 11063 Filhas em 1598 Explorações (20% Filhas EUA)

Produção Leite - filhas EUA	+29554 Lbs	20%
Vol. Gordura - filhas EUA	+1128 Lbs	3.8%
Vol. Proteína - filhas EUA	+944 Lbs	3.2%

CARACTERES SAÚDE

Vida Produtiva	+3.6	Taxa Prenhês Filhas	+0.3
Taxa Concepção Vacas	0.6	Taxa Concepção Novilhas	2.1
Cow Livability	+0.1	Heifer Livability	+1.2
Score Células Somáticas	+2.96	MAST	-0.8%
METR	1.0%	KETO	0.9%
DA	0.2%	RETP	-0.5%
Feed Saved	567	MFEV	0.0%
Zoetis DWP\$	\$468	Zoetis WT\$	\$15
Zoetis CW\$	\$-47		

CARACTERES PARTO

Fac. Parto Touro	1.9%	99% Conf	Nat Mort Touro	6.7%	96% Conf
Fac. Parto Filhas	2.1%	95% Conf	Nat Mort Filhas	6.6%	95% Conf

Anexo I

Proposta

Ao Município de Mercedes – Paraná
Pregão Eletrônico nº 62/2023

Vimos através desta, por intermédio do nosso Representante Local o Sr. Erich Botan, portador (a) da Carteira de Identidade n.º 4.850.910-0 expedida pela SSP/PR, e do CPF nº 768.063.919-15, em atendimento ao disposto no mencionado, apresentar nossa proposta para sêmen bovino para o programa de inseminação artificial do município.

Item	Qtd	Unid	Descrição	R\$ Unit	R\$ Total
1	500	Doses	Sêmen da raça Holandês Preto e Branco na base americana CDCB & HA-USA Genetic Evaluations 04/2023 com as seguintes características: PTA LEITE > ou = 1400 LBS BETA CASEINA A2A2 VIDA PRODUTIVA > ou = 3,0 COMPOSTO DE UBERE > ou = 1,0 ESCORE DE CÉLULAS SOMÁTICAS < ou = 3,0 FACILIDADE DE PARTO TOURO < ou = 2,5 Acondicionados em raques com 10 palhetas cada. 011HO12060 AltaOSCAR	37,33	18.665,00
2	500	Doses	Sêmen da raça Holandês Preto e Branco na base americana CDCB & HA-USA Genetic Evaluations 04/2023 com as seguintes características: PTA LEITE > ou = 1000 LBS BETA CASEINA A2A2 VIDA PRODUTIVA > ou = 3,0 COMPOSTO DE UBERE > ou = 0,00 ESCORE DE CÉLULAS SOMÁTICAS < ou = 3,0 FACILIDADE DE PARTO TOURO < ou = 2,0 Acondicionados em raques com 10 palhetas cada. 011HO11736 AltaRECOIL	36,67	18.335,00
3	400	Doses	Sêmen da raça Holandês Vermelho e Branco na base americana CDCB & HA-USA Genetic Evaluations 04/2023 com as seguintes características: PTA LEITE > ou = 800 LBS VIDA PRODUTIVA > ou = 1,5 FACILIDADE DE PARTO TOURO < ou = 3,0 ESTATURA < ou = 1,8 COMPOSTO DE ÚBERE > ou = 1,0	37,33	14.932,00



			SCORE CÉLULA SOMÁTICA < ou = 3,0 Acondicionados em raques com 10 palhetas cada. 011HO00595 AltaAVO RED		
4	500	Doses	Sêmen da raça Jersey na base americana CDCB & AJCA Genetic Evaluations 04/2023 com as seguintes características: PTA LEITE > ou = 400 LBS VIDA PRODUTIVA > ou = 1,0 ESCORE CEL.SOMATICA < ou = 3,15 JUI > ou = 4,5 BETA CASEÍNA A2A2 Acondicionados em raques com 10 palhetas cada. 011JE07082 AltaMAHOMES	28,67	14.335,00
5	800	Doses	Sêmen da raça Gir Leiteiro com prova não inferior a 2022 com as seguintes características: PTA LEITE > ou = 400 LACTAÇÃO MÃE > ou = 10.000 BETA CASEÍNA A2A2 Acondicionados em raques com 10 palhetas cada. 11GL0091 HABIL FIV F. MUTUM	27,33	21.864,00

Valor total do orçamento R\$ 88.131,00 (Oitenta e oito mil, cento e trinta e um reais).

Validade da proposta: 60 dias

Prazo de entrega: 15 dias

Pagamento: 30 dias

Corbélia, 10 de Julho de 2023.

Documento assinado digitalmente
gov.br ERICH BOTAN
Data: 10/07/2023 14:35:07-0300
Verifique em <https://validar.iti.gov.br>

Erich Botan CPF 768.063.919-15

Anexo I

Proposta

Ao Município de Mercedes – Paraná
Pregão Eletrônico n° 62/2023

Vimos através desta, por intermédio do nosso Representante Local o Sr. Erich Botan, portador (a) da Carteira de Identidade n.º 4.850.910-0 expedida pela SSP/PR, e do CPF n° 768.063.919-15, em atendimento ao disposto no mencionado, apresentar nossa proposta para sêmen bovino para o programa de inseminação artificial do município.

Item	Qtd	Unid	Descrição	RS Unit	RS Total
2	500	Doses	Sêmen da raça Holandês Preto e Branco na base americana CDCB & HA-USA Genetic Evaluations 04/2023 com as seguintes características: PTA LEITE > ou = 1000 LBS BETA CASEINA A2A2 VIDA PRODUTIVA > ou = 3,0 COMPOSTO DE UBERE > ou = 0,00 ESCORE DE CÉLULAS SOMÁTICAS < ou = 3,0 FACILIDADE DE PARTO TOURO < ou = 2,0 Acondicionados em raques com 10 palhetas cada. 011HO11736 AltaRECOIL	6,70	3.350,00
3	400	Doses	Sêmen da raça Holandês Vermelho e Branco na base americana CDCB & HA-USA Genetic Evaluations 04/2023 com as seguintes características: PTA LEITE > ou = 800 LBS VIDA PRODUTIVA > ou = 1,5 FACILIDADE DE PARTO TOURO < ou = 3,0 ESTATURA < ou = 1,8 COMPOSTO DE ÚBERE > ou = 1,0 SCORE CÉLULA SOMÁTICA < ou = 3,0 Acondicionados em raques com 10 palhetas cada. 011HO00595 AltaAVO RED	12,25	4.900,00
4	500	Doses	Sêmen da raça Jersey na base americana CDCB & AJCA Genetic Evaluations 04/2023 com as seguintes características: PTA LEITE > ou = 400 LBS VIDA PRODUTIVA > ou = 1,0 ESCORE CEL.SOMATICA < ou = 3,15 JUI > ou = 4,5 BETA CASEÍNA A2A2 Acondicionados em raques com	9,60	4.800,00



		10 palhetas cada. 011JE07082 AltaMAHOMES		
--	--	---	--	--

Valor total do orçamento R\$ 13.050,00 (TREZE MIL E CINQUENTA REAIS).

Validade da proposta: 60 dias

Prazo de entrega: 15 dias

Pagamento: 30 dias

Corbélia, 13 de Julho de 2023.

 Documento assinado digitalmente
ERICH BOTAN
Data: 13/07/2023 08:56:37-0300
Verifique em <https://validar.iti.gov.br>

Erich Botan CPF 768.063.919-15



NITROSEMEN PRODUTOS AGROPECUÁRIOS LTDA

Rua Graça Aranha 252 – Vargem Grande - CEP 83.321.020– Pinhais/PR

Fone: (41) 3278-9898 Fax: (41) 3276-0363 Email: vendas@nitrosemen.com.br

CNPJ: 85.093.524/0001-27 INSC. EST. 10189622-64

Ao Pregoeiro do Município de Mercedes - PR

Pregão Eletrônico n.º 62/2023

Processo Licitatório nº 137/2023

PROPOSTA DE PREÇOS

NITROSEMEN PRODUTOS AGROPECUÁRIOS LTDA, inscrita no **CNPJ/MF nº. 85.093.524/0001-27**, Inscrição Estadual nº. 10189622-64, neste ato representada por seu representante, o Sr. Sandro Henrique Borella, portador da Carteira de Identidade nº. 22.237.908-X, expedida pela SSP/SP, e do CPF nº. 164.023.768-25, em atendimento ao disposto no Edital em epígrafe, apresenta a seguinte Proposta de Preços para a venda de NITROGÊNIO LÍQUIDO, conforme descrição a seguir:

Dados bancários: Banco do Brasil - Agência: 3007-4 N.º da Conta Corrente: 116570-4

Item	Qtd	Und	Descrição	Marca	Valor Unit	Valor Total
6	3.500	litro	Nitrogênio Líquido para armazenamento de sêmen bovino	Nitrosemen	R\$ 15,00	R\$ 52.500,00
Total: Cinquenta e dois mil e quinhentos reais.						R\$ 52.500,00

Declaramos que:

- No preço estão incluídos, além do lucro, todas as despesas e custos de frete, seguro, tributos de qualquer natureza e todas as demais despesas, diretas ou indiretas, relacionadas com o fornecimento do objeto da presente licitação.
- A remessa de eventuais ordens de compra e demais comunicações poderão ser encaminhadas pelo e-mail: vendas@nitrosemen.com.br
- Prazo de validade da Proposta: 30 (sessenta) dias, estendendo-se à etapa de lances verbais.
- Nosso produto ofertado atende às exigências do edital
- Prazo de entrega e pagamento: Conforme edital

Pinhais 12 de Julho de 2023

85.093.524/0001-27
NITROSEMEN PRODUTOS
AGROPECUÁRIOS EIRELI
Rua Graça Aranha, 252
Vargem Grande - CEP 83.321-020
Pinhais - PR

Sandro Henrique Borella
RG. 22.237.908-X e CPF 164.023.768-25
Sócio Administrador
Nitrosem Produtos Agropecuários Ltda



NITROSEMEN PRODUTOS AGROPECUÁRIOS LTDA

Rua Graça Aranha 252 – Vargem Grande - CEP 83.321.020– Pinhais/PR

Fone: (41) 3278-9898 Fax: (41) 3276-0363 Email: vendas@nitrosemen.com.br

CNPJ: 85.093.524/0001-27 INSC. EST. 10189622-64

Ao Pregoeiro do Município de Mercedes - PR

Pregão Eletrônico n.º 62/2023

Processo Licitatório nº 137/2023

PROPOSTA DE PREÇOS

NITROSEMEN PRODUTOS AGROPECUÁRIOS LTDA, inscrita no **CNPJ/MF nº. 85.093.524/0001-27**, Inscrição Estadual nº. 10189622-64, neste ato representada por seu representante, o Sr. Sandro Henrique Borella, portador da Carteira de Identidade nº. 22.237.908-X, expedida pela SSP/SP, e do CPF nº. 164.023.768-25, em atendimento ao disposto no Edital em epígrafe, apresenta a seguinte Proposta de Preços para a venda de NITROGÊNIO LÍQUIDO, conforme descrição a seguir:

Dados bancários: Banco do Brasil - Agência: 3007-4 N.º da Conta Corrente: 116570-4

Item	Qtd	Und	Descrição	Marca	Valor Unit	Valor Total
6	3.500	litro	Nitrogênio Líquido para armazenamento de sêmen bovino	Nitrosemen	R\$ 4,714	R\$ 16.500,00
Total: Dezesesseis mil e quinhentos reais.						R\$ 16.500,00

Declaramos que:

- No preço estão incluídos, além do lucro, todas as despesas e custos de frete, seguro, tributos de qualquer natureza e todas as demais despesas, diretas ou indiretas, relacionadas com o fornecimento do objeto da presente licitação.
- A remessa de eventuais ordens de compra e demais comunicações poderão ser encaminhadas pelo e-mail: vendas@nitrosemen.com.br
- Prazo de validade da Proposta: 30 (sessenta) dias, estendendo-se à etapa de lances verbais.
- Nosso produto ofertado atende às exigências do edital
- Prazo de entrega e pagamento: Conforme edital

Pinhais 13 de Julho de 2023

85.093.524/0001-27
NITROSEMEN PRODUTOS
AGROPECUÁRIOS EIRELI
Rua Graça Aranha, 252
Vargem Grande - CEP 83.321-020
Pinhais - PR

Sandro Henrique Borella
RG. 22.237.908-X e CPF 164.023.768-25
Sócio Administrador
Nitrosemen Produtos Agropecuários Ltda