

PROPOSTA DE PREÇOS

AO
MUNICÍPIO DE MERCEDES – PR
EDITAL DE PREGÃO ELETRÔNICO Nº 79/2023 PROCESSO LICITATÓRIO Nº 206/2023

Ao Pregoeiro(a)

Apresentamos e submetemos à apreciação de V. Sas nossa proposta de preços, a preços fixos, relativa a aquisição de Retroescavadeira, nova, 2022/2023, zero horas, turbo 4x4, visando atender as necessidades do Município de Mercedes – PR, conforme condições, quantidades e exigências mínimas estabelecidas neste Edital e seus anexos.

Item	Qtd	Unid	OBJETO	Marca e Modelo	Valor Unitário R\$	Valor total R\$
1	1	Unid	Retroescavadeira nova, 2022/2023, zero horas, turbo 4x4, pneus novos, 4.4 litros, 04 cilindros com potência bruta mínima de 88hp a 1980 rpm ou uma potência líquida mínima de 86 hp a 1850 rpm, cabine fechada com ar condicionado e portas duplas, transmissão mínima de 4 velocidades sincronizada à frente e 2 velocidades à ré, inversor de direção frente e ré hidráulico, tração nas quatro rodas, caçamba carregadeira com capacidade mínima de 0,95 m3, nivelamento automático, caçamba retro mínimo 23”, profundidade de escavação com no mínimo 4,20 mts capacidade mínima do tanque de 130 lts.	Marca: BOBCAT Modelo: RETROESCAVADEIRA B760 4X4 MANUAL + CAÇAMBA Fabricante: BOBCAT	481.666,67	R\$ 481.666,67
VALOR TOTAL DA PROPOSTA - R\$					R\$	481.666,67

O valor total da nossa proposta é de R\$ 481.666,67 (quatrocentos e oitenta e um mil, seiscentos e sessenta e seis reais e sessenta e sete centavos).

O prazo de validade da proposta de preços é de 30 (trinta) dias, a contar da data de sua apresentação.

DESCRIÇÃO DO PRODUTO

- Marca: BOBCAT
- Modelo: RETROESCAVADEIRA B760 4X4 MANUAL + CAÇAMBA
- Fabricante: BOBCAT

Link do catálogo de peças: <https://www.bobcatpartsonline.com/#/catalogBrowser>

Nos valores propostos estão inclusos todos os custos operacionais, encargos previdenciários, trabalhistas, tributários, comerciais e quaisquer outros que incidam direta ou indiretamente no fornecimento dos bens.

Declaramos ainda estar de acordo e cientes com todas as exigências estipulada em Edital.

1.2 Informações Complementares:

1.3 O instrumento contratual celebrado terá vigência de 06 (seis) meses, a contar da data de sua assinatura, prorrogável na forma do art. 57 da Lei nº 8.666/93.

1.5 O objeto proposto deverá possuir Assistência Técnica Autorizada, a uma distância de até 120 km (cento e vinte quilômetros) do Município de Mercedes-PR, de forma a facilitar a realização de eventuais revisões e a efetividade da garantia, não onerando demasiadamente o Município com o custo de longos deslocamentos, tampouco frustrando a plena utilização do equipamento em face da demora inerente aos mesmos.

Locais da Assistência, ambas na cidade de Cascavel, distância de 100km da cidade de Mercedes-PR:

I.2. –A. DE S. FELTRIN - SERVICOS - ME, pessoa jurídica de direito privado, inscrita no CNPJ/MF sob o nº 24.510.586/0001-00, com sede e foro em Cascavel, Estado do Paraná, na Avenida das Américas, nº 3678, CEP 85815-350, neste ato

I.2. – OPTIMA COMERCIO DE PECAS E SERVICOS PARA TRATORES LTDA, pessoa jurídica de direito privado, inscrita no CNPJ/MF sob o nº 36.905.444/0001-13, com sede e foro em Cascavel, Estado do Paraná, na Rua Aracy Tanaka Biazetto, nº 9304, CEP 85803-722, neste ato representada na forma de seu Contrato Social.

1.5.1 Da garantia e Assistência Técnica:

1.5.1.1 A proponente contratada ficará obrigada a garantir a qualidade do equipamento contra defeitos mecânicos, pelo período mínimo de 12 (doze) meses, fornecendo os respectivos termos e/ou declaração dessa garantia. Ainda, caso haja previsão nas características técnicas do objeto, deverá oferecer treinamento para operação do equipamento.

1.5.1.2 Durante o prazo de garantia – 12 (doze) meses, caso não seja possível a solução do problema no próprio local onde se encontre o equipamento e havendo a necessidade de transporte para oficina própria da proponente, fica sob responsabilidade da contratada todo ônus com transporte, locomoção, hospedagem e outros que porventura se fizerem necessários à perfeita solução do problema.

1.6 O objeto proposto deverá ser entregue no Município de Mercedes, junto ao Paço Municipal, sito à Rua Dr. Oswaldo Cruz, 555, Centro, na Cidade de Mercedes/Pr.

1.7 A contratada deverá disponibilizar treinamento de operadores, com duração mínima de 04 (quatro) horas.

Razão Social: NOVA FROTA EQUIPAMENTOS S.A

CNPJ: 03.509.150/0001-13 - INSCRIÇÃO ESTADUAL: 90198280-58

Endereço completo: Rodovia BR - 116, Nº 6966, Bairro: Canguiri - CEP: 83412-000, Colombo-PR

Nº do Telefone/Fax: 41 3033-2929 - 41 3434-3887 - E-MAIL: docs@mcconsultoria.srv.br, patricia.ratti@novafrota.com.br

BANCO: BRADESCO (237) - AGÊNCIA Nº 3645 – CONTA CORRENTE Nº: 5729-0

Nome signatário do futuro contrato: Alex dos Santos Belarmino - RG: 9.452.411-3 SESP -PR - CPF: 071.110.899-44

Endereço para envio do contrato: DEPTO DE LICITAÇÃO: RUA CYRILLO MERLIN, 267 - NOVO MUNDO, CURITIBA/PR - CEP. 81010-360

Colombo PR, 14 de dezembro de 2023.



NOVAFROTA EQUIPAMENTOS S.A - CNPJ 03.509.150/0001-13

Alex dos Santos Belarmino - Representante Legal

RG Nº 9.452.411-3 SESP -PR - CPF 071.110.899-44

03.509.150/0001-13

NOVAFROTA EQUIPAMENTOS S/A

ROD BR-116, nº 6996, KM 81,
BAIRRO CANGUIRI, CEP 83.412-000

COLOMBO/PR



Bobcat®

RETROESCAVADEIRA

B760

AMÉRICA LATINA

PESO OPERACIONAL	7960 kg
POTÊNCIA DO MOTOR	70 kW / 94 HP
MÁX. PROFUN. DE ESCAVAÇÃO (Padrão/Extensível)	4633 / 5623 mm



B760 - ESPECIFICAÇÕES

Motor

Marca/Modelo	Perkins/ 1104D-44T
Padrao	Stage 3 e Tier 3 EPA
Aspiração	Turbocharger
Número de Cilindros	4
Deslocamento	4.4 L
Potencia Bruta Nominal	70kW / 94hp
Velocidade Nominal	2200rpm
Torque Maximo	392 Nm
Combustive!	Diesel
Refrigeração	Água

Transmissão

Marca/Modelo	Carraro
Número de Velocidades (F/R)	4/4
Velocidade Maxima	40,0km/h

Eixo Dianteiro

Tipo	4WD (Tra ao 4x4)
Oscilação	16°

Eixo Traseiro

Marca/Modelo	Carrara
Trava Diferenciada (Bloqueio do diferencial através de botao no painel)	Standard

Sistema Hidráulico

Tipo de Sistema	Centro aberto
Bomba	Bomba de engrenagem tandem
Fluxo	73 + 64 L / min

Direção

Tipo	2WS (Direção Hidraulica)
------	--------------------------

Freios

Serviço	Freio de dois pedais, multiplas discos hidraulicos (banhados a Oleo)
Estacionamento	Controle mecânico no eixo traseiro

Desempenho Carregadeira

Capacidade da caçamba	1.0m ³
Força de rompimento da caçamba	57.5kN
Força de rompimento do braço	57.9kN
Capacidade de operação a altura maxima	3506kg

Desempenho Retroescavadeira

Capacidade da caçamba	0.30m ³
Força maxima de rompimento da caçamba	60.8kN
Rompimento com braço retraido	40.1kN

Peso de Operação

Base machine	7960 kg
--------------	---------

Pneus

Dianteiros/Traseiros	12.5-18 / 16.9-28
----------------------	-------------------

Capacidade de Serviço

Oleo de motor (com filtro)	7L	Sistema hidraulico	140 L
Sistema de refrigeracao	16 L	Oleo de transmissao	16 L
Tanque de combustive!	160 L	6leo no eixo dianteiro	9.1 L
Tanque hidraulico	70 L	6leo no eixo traseiro	17.5 L

Caracterfsticas padrão

Transmissao Powershuttle	Completamente equipada com indicadores
Alavanca mecanica	Buzina
4WD	Descanso de braço e assento com cinto de suspensao mecanica
Caçamba de uso geral	Radio/ CD Player
Caçamba retroescavadeira (0,18; 0,24; 0,26 m ³)	Alarme de re
12VAux	Botao no volante
8 Luzes de trabalho (4 frente, 4 traseira)	Areas de armazenamento
Espelho interno e externo	Visor solar
Tapete	Coluna de direc;ao inclinivel
Para-brisa e limpador traseiro e dianteiro	Safda USB
Faróis dianteiros	Pneu Camso
Cabine ROPS/FOPS	AC (Ar-Condicionado)
Raio de giro de 4550mm	

Opcionais

Transmissao Powershift - Automática	Caçamba GP com lamina de corte
Controles piloto com seletor de padrões	Caçamba GP com lamina de corte e garfo pallet
Cabine com ventilador	Cac;amba retroescavadeira 800mm
Cabine HV/AC	Protetor de eixo 4WD
Braço extensível	Controle de direc;ao
Mangueiras hammer	Para-lama frontal
Caçamba 6 em 1	Mangueiras 6 em 1
Caçamba GP com garfo pallet	Estabilizador de rua

B-2012-EN (12/22)

Área de trabalho

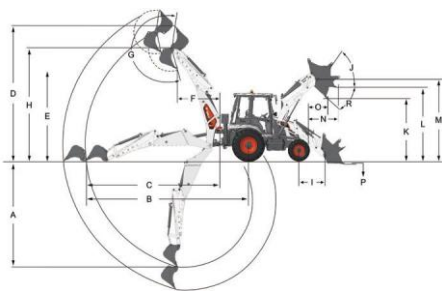

Dimensões da Retroescavadeira

	Retraida	Estendida
A Profun. max. de escavar;ao	4633 mm	5623 mm
B Alcance max. a partir do centre do eixo traseiro	7115mm	8063 mm
C Akance max. do centro de giro	5787 mm	6735 mm
D Altura max. de escavac;ao	5855 mm	0584mm
F Altura max. de descarga	4052 mm	4783 mm
F Alcance de carga	1844mm	2527 mm
G Angulo de rotac;ao da cac;amba	202°	202°
H Altura max. do pino da dobradic;a da cac;amba	4910mm	5642 mm

Dimensões da carregadeira

Distancia entre o pino da dobradiça e o centro do eixo dianteiro	1133 mm
Max. angulo de reversao, compl.erguida	64°
K Altura da descarga	2728 mm
Altura de carga	3200mm
M Altura ate o pino	3501mm
N Alcance max. totalmente levantada	1171mm
O Alcance de descarga	753mm
P Profundidade de escavação	127mm
R Angulo de descarga	43°

Dimensões

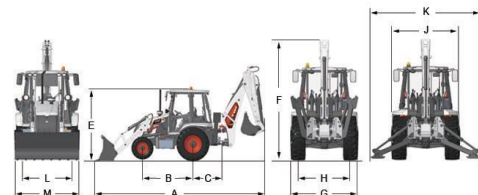

A Largura total da máquina em posição de deslocamento	7425 mm
B Distancia entre eixos	2193 mm
C Distanc. do centro ate o giro da retroescavadeira	1328 mm
D Distancia do solo	420mm
F Altura da cabine	2940mm
F Altura da máq. em posição de deslocamento	3798 mm
G Largura total da maquina	2280mm
H largura entre as rodas traseiras	1720mm
J Largura com os estabilizadores levantados	2273 mm
K Largura com os estabilizadores abaixados	3708 mm
largura entre as rodas frontais	1961mm
M Largura total com caçamba	2280mm

©Novatrola

(44) 3126-3681

www.novafrota.com.br



AO
MUNICÍPIO DE MERCEDES – PR
EDITAL DE PREGÃO ELETRÔNICO Nº 79/2023 PROCESSO LICITATÓRIO Nº 206/2023

NOVAFROTA EQUIPAMENTOS S.A, CNPJ/MF n.º 03.509.150/0001-13, sediada na Rodovia BR - 116, Nº 6966, Bairro: Canguiri - CEP: 83412-000, Colombo-PR, declara que:

Ocorreu erro de digitação na fase de lances, pois o valor que deveria ter sido digitado era de R\$391.000,00, mas infelizmente por uma falha humana digitamos R\$319.000,00.

Devido ao erro, o valor que ficou registrado é inexecutável. Não havendo como sustentarmos o preço por meio de proposta de preços.

A fim de demonstrar a impossibilidade de manter uma proposta neste valor de R\$319.000,00, segue em anexo notas fiscais de venda. Nas notas pode ser confirmado que nosso preço de venda é muito acima do valor errôneo ofertado.

NF 000036668 - PREFEITURA MUNICIPAL DOIS VIZINHOS – R\$388.950,00

NF 000036796 - PREFEITURA MUNICIPAL DE RONDON – R\$387.100,00

NF 000036880 - PREFEITURA MUNICIPAL DE GUAIRA – PR – R\$ 416.950,00

Certo de vossa compreensão e com base na demonstração acima, solicitamos a desclassificação de nossa última oferta por ser um preço inexecutável.

Colombo PR, 14 de dezembro de 2023.



NOVAFROTA EQUIPAMENTOS S.A - CNPJ 03.509.150/0001-13
Alex dos Santos Belarmino - Representante Legal
RG Nº 9.452.411-3 SESP -PR - CPF 071.110.899-44



NF-e

Nº 000036668

SÉRIE 1

RECEBEMOS DE NOVAFROTA EQUIPAMENTOS S/A OS PRODUTOS CONSTANTES DA NOTA FISCAL INDICADA AO LADO

IDENTIFICAÇÃO E ASSINATURA DO RECEBEDOR

DATA DE RECEBIMENTO



Identificação do emitente

NOVAFROTA EQUIPAMENTOS S/A

RODOVIA BR116, 6996
CANGUIRI Cep:83412-000
COLOMBO/PR
Fone: 4130332929

DANFE

DOCUMENTO AUXILIAR DA
NOTA FISCAL ELETRÔNICA
0-ENTRADA 1
1-SAÍDA

N. 000036668
SÉRIE 1
FOLHA 01/01



CHAVE DE ACESSO DA NF-E
4123 0403 5091 5000 0113 5500 1000 0366 6812 7616 0640

Consulta de autenticidade no portal nacional da NF-e
www.nfe.fazenda.gov.br/portal ou no site da SEFAZ Autorizada

NATUREZA DA OPERAÇÃO
02-VENDA MAQ NO PR

PROTOCOLO DE AUTORIZAÇÃO DE USO
141230108185268 28/04/2023 10:13:42-03:00

INSCRIÇÃO ESTADUAL
9019828058

INSC. ESTADUAL DO SUBST. TRIB.

CNPJ
03.509.150/0001-13

DESTINATÁRIO / REMETENTE	NOME/RAZÃO SOCIAL PREFEITURA MUNICIPAL DOIS VIZINHOS						CNPJ/CPF 76.205.640/0001-08			DATA DE EMISSÃO 28/04/2023							
	ENDEREÇO Av. Rio Grande do Sul, SN				BAIRRO/DISTRITO centro			CEP 85660-000			DATA ENTRADA/SAÍDA 28/04/2023						
	MUNICÍPIO DOIS VIZINHOS		FONE/FAX 4635365847			UF PR	INSCRIÇÃO ESTADUAL			HORA ENTRADA/SAÍDA 10:11:00							
FATURA	26/06/2023 - 388.950,00																
CÁLCULO DO IMPOSTO	BASE DE CÁLCULO DO ICMS 245.660,82			VALOR DO ICMS 46.675,56			BASE DE CÁLCULO DO ICMS ST 0,00			VALOR DO ICMS SUBSTITUIÇÃO 0,00		VALOR TOTAL DOS PRODUTOS 388.950,00					
	VALOR DO FRETE 0,00		VALOR DO SEGURO 0,00		DESCONTO 0,00		OUTRAS DESPESAS ACESSÓRIAS 0,00			VALOR TOTAL DO IPI 0,00		VALOR TOTAL DA NOTA 388.950,00					
TRANSPORTADOR/VOLUMES TRANSPORTADOS	RAZÃO SOCIAL				FRETE POR CONTA 1-DEST/REM		CÓDIGO ANTT		PLACA DO VEÍCULO		UF	CNPJ/CPF					
	ENDEREÇO				MUNICÍPIO				UF		INSCRIÇÃO ESTADUAL						
DADOS DO PRODUTO / SERVIÇO	QUANTIDADE		ESPECIE		MARCA		NUMERAÇÃO			PESO BRUTO			PESO LÍQUIDO				
	COD. PROD	DESCR PROD	NCM/SH	CST	CFOP	UN	QUANT.	V.UNITARIO	VLR TOTAL	VLR DESC	BC.ICMS	BC.ICMS ST	VLR ICMS	VLR ICMS ST	VALOR IPI	ALÍQUOTA ICMS	IPI
	B56111310	RETROESCAVADEIRA BOBCAT B760 G P PALLET SERIE B56111310 COR B RANCA ANO 2023/2023	84295900	620	5102	UN	1,000000	388.950,000	388.950,00	0,0000	245.660,82	0,00	46.675,56	0,00	0,00	19,00%	0,00%
ISSQN	INSCRIÇÃO MUNICIPAL 54039476			VALOR TOTAL DOS SERVIÇOS				BASE DE CÁLCULO DO ISSQN				VALOR DO ISSQN					
	DADOS ADICIONAIS	INFORMAÇÕES COMPLEMENTARES Protocolo: 141230108185268 EMPENHO 4649/2023 - e 4649/2023 - FAVORECIDA A NOVAFROTA EQUIPAMENTOS S/A.CNPJ:03.509.150/0001-13 BRADESCO AG:3645 CC:5729-0 - CONTRATO Nº 072/2023 - PREGAO ELETRONICO Nº 008/2023 Exclusao do ICMS da Base de Calculo do PIS/COFINS conforme Mandado de Seguranca Nº 5003196- 26.2019.4.04.7000/PR, Transitado em julgado em 23/11/2020.									RESERVADO AO FISCO						

NF-e

Nº 000036796

SÉRIE 1

RECEBEMOS DE NOVAFROTA EQUIPAMENTOS S/A OS PRODUTOS CONSTANTES DA NOTA FISCAL INDICADA AO LADO

IDENTIFICAÇÃO E ASSINATURA DO RECEBEDOR

DATA DE RECEBIMENTO



Identificação do emitente

NOVAFROTA EQUIPAMENTOS S/A

RODOVIA BR116, 6996
CANGUIRI Cep:83412-000
COLOMBO/PR
Fone: 4130332929

DANFE

DOCUMENTO AUXILIAR DA
NOTA FISCAL ELETRÔNICA
0-ENTRADA 1
1-SAÍDA

N. 000036796
SÉRIE 1
FOLHA 01/01



CHAVE DE ACESSO DA NF-E
4123 0503 5091 5000 0113 5500 1000 0367 9617 2238 9455

Consulta de autenticidade no portal nacional da NF-e
www.nfe.fazenda.gov.br/portal ou no site da SEFAZ Autorizada

NATUREZA DA OPERAÇÃO
02-VENDA MAQ NO PR

PROTOCOLO DE AUTORIZAÇÃO DE USO
141230119324205 10/05/2023 17:53:10-03:00

INSCRIÇÃO ESTADUAL
9019828058

INSC. ESTADUAL DO SUBST. TRIB.

CNPJ
03.509.150/0001-13

DESTINATÁRIO / REMETENTE	NOME/RAZÃO SOCIAL		CNPJ/CPF		DATA DE EMISSÃO											
	PREFEITURA MUNICIPAL DE RONDON		75.380.071/0001-66		10/05/2023											
ENDEREÇO	BAIRRO/DISTRITO		CEP		DATA ENTRADA/SAÍDA											
	RUA PARANA,SN, PREFEITURA MUNICIPAL DE RONDON		CENTRO		87800-000											
MUNICIPIO	FONE/FAX	UF	INSCRIÇÃO ESTADUAL		HORA ENTRADA/SAÍDA											
Rondon	4436721122	PR			17:53:00											
FATURA	08/07/2023 - 387.100,00															
CÁLCULO DO IMPOSTO	BASE DE CÁLCULO DO ICMS		VALOR DO ICMS		VALOR TOTAL DOS PRODUTOS											
	244.492,36		46.453,55		387.100,00											
VALOR DO FRETE	VALOR DO SEGURO		DESCONTO		OUTRAS DESPESAS ACESSÓRIAS											
	0,00		0,00		0,00											
RAZÃO SOCIAL		FRETE POR CONTA		CÓDIGO ANTT		PLACA DO VEÍCULO										
PREFEITURA MUNICIPAL DE RONDON		1-DEST/REM														
ENDEREÇO		MUNICIPIO		UF		INSCRIÇÃO ESTADUAL										
RUA PARANA,SN, PREFEITURA MUNICIPAL DE RONDON		RONDON		PR		9019828058										
QUANTIDADE	ESPECIE	MARCA		NUMERAÇÃO		PESO BRUTO		PESO LIQUIDO								
COD. PROD	DESCR PROD	NCM/SH	CST	CFOP	UN	QUANT.	V.UNITARIO	VLR TOTAL	VLR DESC	BC.ICMS	BC.ICMS ST	VLR ICMS	VLR ICMS ST	VALOR IPI	ALIQUOTA	
															ICMS	IPI
B56111311	RETROESCAVADEIRA BOBCAT B760 G P PALLET SERIE B56111311 COR B RANCA ANO 2023/2023	84295900	620	5102	UN	1,000000	387.100,000	387.100,000	0,0000	244.492,36	0,00	46.453,55	0,00	0,00	19,00%	0,00%

ISSQN	INSCRIÇÃO MUNICIPAL		VALOR TOTAL DOS SERVIÇOS				BASE DE CÁLCULO DO ISSQN				VALOR DO ISSQN					
	54039476															
DADOS ADICIONAIS	INFORMAÇÕES COMPLEMENTARES										RESERVADO AO FISCO					
	Protocolo: 141230119324205 ENTREGA CIF NA PREFEITURA DE RONDON COM OS ADESIVOS DO PROGRAMA, PROVIDENCIAR ENTREGA TECNICA - NOTAS DE EMPENHO NºS 2271/2023, 2272/2023 E 2273/2023. Exclusao do ICMS da Base de Calculo do PIS/COFINS conforme Mandado de Seguranca Nº 5003196-26.2019.4.04.7000/PR, Transitado em julgado em 23/11/2020.															

NF-e

Nº 000036880

SÉRIE 1

RECEBEMOS DE NOVAFROTA EQUIPAMENTOS S/A OS PRODUTOS CONSTANTES DA NOTA FISCAL INDICADA AO LADO

IDENTIFICAÇÃO E ASSINATURA DO RECEBEDOR

DATA DE RECEBIMENTO



Identificação do emitente
NOVAFROTA EQUIPAMENTOS S/A
 RODOVIA BR116, 6996
 CANGUIRI Cep:83412-000
 COLOMBO/PR
 Fone: 4130332929

DANFE

DOCUMENTO AUXILIAR DA
 NOTA FISCAL ELETRÔNICA
 0-ENTRADA **1**
 1-SAÍDA

N. 000036880
 SÉRIE 1
 FOLHA 01/01



CHAVE DE ACESSO DA NF-E
4123 0503 5091 5000 0113 5500 1000 0368 8019 1242 0901

Consulta de autenticidade no portal nacional da NF-e
www.nfe.fazenda.gov.br/portal ou no site da SEFAZ Autorizada

NATUREZA DA OPERAÇÃO
 02-VENDA MAQ NO PR

PROTOCOLO DE AUTORIZAÇÃO DE USO
 141230126458331 18/05/2023 09:07:23-03:00

INSCRIÇÃO ESTADUAL
 9019828058

INSC. ESTADUAL DO SUBST.TRIB.

CNPJ
 03.509.150/0001-13

DESTINATÁRIO / REMETENTE	NOME/RAZÃO SOCIAL PREFEITURA MUNICIPAL DE GUAIRA - PR										CNPJ/CPF 77.857.183/0001-90			DATA DE EMISSÃO 18/05/2023				
	ENDEREÇO AV. CEL.OTAVIO TOSTA,SN					BAIRRO/DISTRITO Centro					CEP 85980-000			DATA ENTRADA/SAÍDA 18/05/2023				
	MUNICÍPIO GUAIRA			FONE/FAX 44364299900				UF PR	INSCRIÇÃO ESTADUAL					HORA ENTRADA/SAÍDA 09:07:00				
FATURA	16/07/2023 - 416.950,00																	
CÁLCULO DO IMPOSTO	BASE DE CÁLCULO DO ICMS 263.345,62				VALOR DO ICMS 50.035,67				BASE DE CÁLCULO DO ICMS ST 0,00				VALOR DO ICMS SUBSTITUIÇÃO 0,00			VALOR TOTAL DOS PRODUTOS 416.950,00		
	VALOR DO FRETE 0,00			VALOR DO SEGURO 0,00			DESCONTO 0,00			OUTRAS DESPESAS ACESSÓRIAS 0,00			VALOR TOTAL DO IPI 0,00			VALOR TOTAL DA NOTA 416.950,00		
TRANSPORTADOR/VOLUMES TRANSPORTADOS	RAZÃO SOCIAL					FRETE POR CONTA 1-DEST/REM		CÓDIGO ANTT		PLACA DO VEÍCULO		UF	CNPJ/CPF					
	ENDEREÇO					MUNICÍPIO					UF	INSCRIÇÃO ESTADUAL						
DADOS DO PRODUTO / SERVIÇO	QUANTIDADE		ESPECIE			MARCA			NUMERAÇÃO			PESO BRUTO			PESO LÍQUIDO			
	COD. PROD	DESCR PROD	NCM/SH	CST	CFOP	UN	QUANT.	V.UNITARIO	VLR TOTAL	VLR DESC	BC.ICMS	BC.ICMS ST	VLR ICMS	VLR ICMS ST	VALOR IPI	ALIQUOTA ICMS	IPI	
	B56111337	RETROESCAVADEIRA BOBCAT B760 G P SERIE B56111337 COR BRANCA ANO 2023/2023	84295900	620	5102	UN	1,000000	416.950,000	416.950,000	0,0000	263.345,62	0,00	50.035,67	0,00	0,00	19,00%	0,00%	
ISSQN	INSCRIÇÃO MUNICIPAL 54039476				VALOR TOTAL DOS SERVIÇOS				BASE DE CÁLCULO DO ISSQN				VALOR DO ISSQN					
	DADOS ADICIONAIS INFORMAÇÕES COMPLEMENTARES Protocolo: 141230126458331 CONFORME NOTA DE EMPENHO Nºs 3159/23 E 3160/23 Exclua do ICMS da Base de Calculo do PIS/COFINS conforme Mandado de Seguranca Nº 5003196- 26.2019.4.04.7000/PR, Transitado em julgado em 23/11/2020.										RESERVADO AO FISCO							

PROPOSTA DE PREÇO

Ilmo. Senhor,
Pregoeiro Oficial
Prefeitura Municipal de Mercedes/PR

Pregão Eletrônico nº 79/2023
Processo nº 206/2023

Objeto: A escolha da proposta mais vantajosa para a aquisição de Retroescavadeira, nova, 2022/2023, zero horas, turbo 4x4, visando atender as necessidades do Município de Mercedes – PR.

PROPOSTA DE PREÇOS - REAJUSTADA

Nome da Proponente: TKBR IMPORTAÇÃO DE MAQUINAS E EQUIPAMENTOS LTDA	
Endereço: Av. Ademar Bornia nº 629, Sala A, Jd. Europa, CEP: 87.113-000	
Cidade: Sarandi	Estado: Paraná
Telefone: (44) 3031-6709	e-mail: licitacaotkbr@outlook.com
CNPJ: 08.671.846/0001-65	Inscrição Estadual: 90484200-17
Banco: Banco do Brasil	Conta Corrente: 94939-6
Agência: 1187-8	Cidade: Maringá

A Empresa **TKBR IMPORTAÇÃO DE MAQUINAS E EQUIPAMENTOS LTDA**, inscrita no CNPJ nº 08.671.846/0001-65, sediada À Av. Ademar Bornia nº 629, Sala A, Jd. Europa, CEP: 87.113-000, na cidade de Sarandi, estado do Paraná, telefone: (44) 3031-6709, e-mail: licitacaotkbr@outlook.com, em atendimento às disposições do Edital de Pregão Eletrônico nº 79/2023, **PROPÕE:**

ITEM	QTDE	UND	ESPECIFICAÇÃO DO PRODUTO	MARCA MODELO	VALOR UNIT.	VALOR TOTAL
1	01	Und.	Retroescavadeira nova, 2022/2023, zero horas, turbo 4x4, pneus novos, 4.4 litros, 04 cilindros com potência bruta mínima de 88hp a 1980 rpm ou uma potência líquida mínima de 86 hp a 1850 rpm, cabine fechada com ar condicionado e portas duplas, transmissão mínima de 4 velocidades sincronizada à frente e 2 velocidades à ré, inversor de direção frente e ré hidráulico, tração nas quatro rodas, caçamba carregadeira com capacidade mínima de 0,95 m3, nivelamento automático, caçamba retro mínimo 23", profundidade de escavação com no mínimo 4,20 mts capacidade mínima do tanque de 130lts	Marca: LIUGONG Modelo: 766A	R\$ 395.000,00	R\$ 395.000,00
VALOR TOTAL: R\$ 395.000,00 (TREZENTOS E NOVENTA E CINCO MIL REAIS)						

Validade da proposta: 30 (Trinta) dias a contar da data de sua apresentação.

Obs: Nos preços ofertados já estão inclusos os tributos, fretes, taxas, seguros, encargos sociais, trabalhistas e todas as demais despesas necessárias à execução do objeto.

Da Assistência Técnica: Assistência técnica autorizada na cidade de Cascavel a 101km da cidade de Mercedes/PR. Será prestada pela empresa Sarandi Tratores LTDA, Filial 01, CNPJ/MF nº 77.266.575/0002-66,

TAKEUCHI **BRASIL**

com sede na Área Rural, Km 599 BR-277, Quadra 109A, Lote 00A2, S/N, Área Rural de Cascavel, CEP 85.820-899, cidade de Cascavel-PR, empresa autorizada do fabricante Liugong.

Garantia: Mínimo de 12 (doze) meses.

Dados do responsável pela empresa para assinatura de eventual Contrato:

Nome: ODAURO VITORIANO

Nacionalidade: Brasileiro

Estado civil: Casado

Profissão: empresário

Residência e domicílio: Av. Laguna n°20, Apto 302, Ed. Palladium, CEP: 87.050.251

Cidade: Maringá

Estado: Paraná

C.P.F.: 240.292.899-91

R.G.: 1.659.642-6 SESP/PR

Sarandi, 14 de dezembro de 2023.

ODAURO
VITORIANO:2
4029289991

Assinado de forma digital
por ODAURO
VITORIANO:24029289991
Dados: 2023.12.14
11:01:28 -03'00'

TKBR IMPORTAÇÃO DE MAQUINAS E EQUIPAMENTOS LTDA.

Odauro Vitoriano – Sócio Administrador

RG 1.659.642-6 SESP-PR / CPF 240.292.899-91



Motor	Perkins 1104D- 44TA
Potência Bruta	74,5 kW (100 hp /101 ps) @ 2.200 rpm
Potência Líquida	72 kW (97 hp / 98 ps) @ 2.200 rpm
Velocidade máxima	36 km/h
Capacidade Padrão da Caçamba da Carregadeira	1,0 m ³
Capacidade Padrão da Caçamba da Retroescavadeira	0,2 m ³
Peso Operacional	8.100 kg

766A

RETROESCAVADEIRA

766A

ESPECIFICAÇÕES >>>

MOTOR

Regulamento de Emissão	Nível III / Estágio IIIA / MAR-1
Fabricante	Perkins
Modelo	1104D-44TA
Potência bruta	74,5 kW (100 hp / 101 ps) @ 2.200 rpm
Potência Líquida	72 kW (97 hp / 98 ps) @ 2.200 rpm
Torque Máx.	410 N-m @ 1.400 rpm
Deslocamento	4,4 litros
Aspiração	Turboalimentado

SISTEMA ELÉTRICO

Tensão do Sistema	12 V
Classificação da bateria	95 amp-hr

TREM DE FORÇA

Número de Rodas Motrizes	2WD / 4WD
1ª Velocidade Máxima, Frente/Ré	5,9 km/h
2ª Velocidade Máxima, Frente/Ré	10,7 km/h
3ª Velocidade Máxima, Frente/Ré	20,5 km/h
4ª Velocidade Máxima, Frente/Ré	36 a 40 km/h
Raio de Giro, Fora do Pneu Dianteiro	4.400 mm
Raio de Giro, Fora da Caçamba	5.554 m

FREIOS

Tipo de Freio de Mão	Discos Banhados à Óleo
Acionamento do Freio de Mão	Sistema Mecânico

PNEUS

Tamanho do Pneu Dianteiro	14-17,5NHS-14RP T
Tamanho do Pneu Traseiro	19.5 -24NHS-14PR T

SISTEMA HIDRÁULICO

Tipo de Circuito	Aberto
Fluxo Total	143 L/min
Pressão de Alívio Principal	24 MPa
Tipo de Bomba	Bomba de Engrenagem em Tandem
Direção Hidráulico	Válvula de Prioridade

PESO OPERACIONAL

Peso Operacional	8.100 kg
------------------	----------

SISTEMA DE CARREGAMENTO

Tipo de Caçamba Padrão (referenciado)	Uso geral
Capacidade da Caçamba (coroad)	1,0m³
Largura Padrão da Caçamba (referenciado)	2.260 mm
Altura Máxima do Pino da Caçamba	3.413 mm
Força de Desagregação da Caçamba	59,3 kN
Ângulo de Basculamento Máximo na Altura Máxima	45°
Altura de Basculamento no Ângulo Máximo	2.691 mm
Alcance do Basculamento na Descarga em Altura Máx	713 mm
Força de Rompimento da Lança	49,3 kN
Profundidade Máxima de Escavação	89 mm
Nivelador de Caçamba	

SISTEMA DE ESCAVAÇÃO

Tipo de Caçamba Padrão (referenciado)	Uso geral
Capacidade da Caçamba (coroad)	0,2m³
Largura Padrão da Caçamba	610 mm
Profundidade máxima de escavação	4.440 mm
Raio Máximo de Carga	5.443 mm
Ângulo de Giro da Caçamba	186°
Força de Escavação da Caçamba	58,2 kN
Força de Escavação da Caçamba, alavanca padrão	37,5 kN
Altura de Carregamento	3.586 mm
Recomendação de Rotação Máxima para Escavação	1.600 rpm

CAPACIDADES DE ABASTECIMENTO

Tanque de Combustível	130 L
Óleo de motor	7 L
Sistema de Refrigeração Reservatório	23 L
Hidráulico	130 L
Total do Sistema Hidráulico	170 L
Transmissão e Conversor de Torque	16 L
Eixo dianteiro	6,9 L
Eixo traseiro	16 L

EQUIPAMENTO PADRÃO

EQUIPAMENTO PADRÃO	EQUIPAMENTO OPCIONAL
Transmissão Powershuttle Carraro	Cabine Aberta, ROPS/FOPS
Cabine Fechada, ROPS / FOPS, com AC	Farol Rotativo
Linha Hidráulica Auxiliar - Retro	Pneu 12,5/80R18 12 Lonas
Linha Hidráulica Auxiliar - Carregadeira	Tanque de Combustível 160 Litros
Carraro 4 x 4 Eixos	Martelo Hidráulico
Bloqueio da Lança	Carraro 4 x 2 Eixos
Caçamba de Uso Geral 1,0 / 0,2 m³	Caçamba 4 em 1 1,0 m³
Cinto de Segurança	Lança Telescópica
Tesoura Hidráulica	Capacid.Caçamba: 0,29m³ / largura 30'
	Sistema de Telemetria

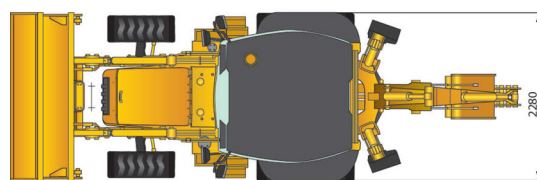
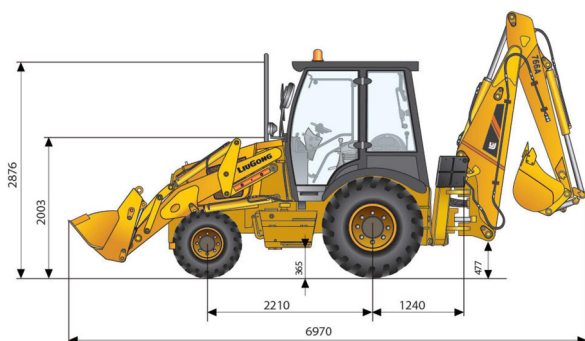

Unidade: mm

Liugong Latin America

Rua Márcio Carlím, 270, Parque Industrial - Mogi Guaçu/SP
T: +55 19 3851 2400 E: contato@liugongla.com
www.liugongla.com

Atualizado: 10/2023

Especificações e desenhos estão sujeitos a alterações sem aviso prévio. As máquinas apresentadas podem incluir opcionais. O equipamento padrão e opcional LiuGong pode variar de região para região. Consulte seu revendedor LiuGong para obter informações específicas de sua área. A potência do motor kW é convertida em cavalos de potência (1 kW=1,3596 ps e 1 kW=1,3410 hp) neste arquivo.